

# COMUNA MOTCA

## JUD. IASI

### REGISTRUL LOCAL AL SPATIILOR VERZI DIN COMUNA MOTCA JUD. IASI



**Beneficiar: COMUNA MOTCA**

**Executant SC ECOLOGIC A.M.B. S.R.L.**

**Intocmit Expert S.E.A. diplomat ecolog Adrian Balan**

**Ec. Alexandru Balan**

**Contact 0734 534616 0743919741**

**Aprobat Primar**

**2021**



MINISTERUL MEDIULUI,  
APELOR ȘI PĂDURILOR

## CERTIFICAT DE ÎNREGISTRARE

În conformitate cu prevederile Ordonanței de urgență a Guvernului nr. 195/2005 privind protecția mediului, aprobată cu modificări și completări prin Legea 265/2006, cu modificările și completările ulterioare și ale Ordinului ministrului mediului nr. 1026/2009 privind condițiile de elaborare a rapoartelor de mediu, rapoartelor privind impactul asupra mediului, bilanțurilor de mediu, rapoartelor de amplasament, rapoartelor de securitate și studiilor de evaluare adecvată.

În urma analizei solicitării depuse și informațiilor furnizate și susținute în procedura de înregistrare de:

### BĂLAN ADRIAN

cu domiciliul în: Pașcani, Str. N. Iorga, nr. 5, bl. VI, sc. A, et.parter, ap.1, județul Iași  
Telefon: 0230 760 424, Mobil: 0743919741/0734534616  
Email: [ecologic\\_amb@yahoo.com](mailto:ecologic_amb@yahoo.com)  
CNP 1571213224493

persoana fizică este înscrisă în *Registrul Național al elaboratorilor de studii pentru protecția mediului la poziția nr. 673* pentru

RM	<input checked="" type="checkbox"/>
RIM	<input checked="" type="checkbox"/>
BM	<input checked="" type="checkbox"/>
RA	<input type="checkbox"/>
RS	<input checked="" type="checkbox"/>
EA	<input checked="" type="checkbox"/>

Emis la data de: 03.02.2016  
Valabil până la data de : 03.02.2021

### PREȘEDINTELE COMISIEI DE ÎNREGISTRARE

Corina LUPU  
SECRETAR DE STAT



Sat Motca

Registrului Local al Spatiilor Verzi, comuna Moțca



SatBoureni

Registrului Local al Spatiilor Verzi, comuna Moțca

### 3. Cuprins

Introducere .....	6
CENTRALIZATOR SPATII VERZI .....	10
REPREZENTARE PROCENTUALA.....	10
DOMINANTA SPATIILOR VERZI.....	12
SUPRAFATA DE SPATIU VERDE AMENAJAT PE CAP DE LOCUIITOR.....	12
SUPRAFATA DE SPATIU VERDE CE URMEAZA A FI AMENAJAT PE CAP DE LOCUIITOR .....	<b>Error! Bookmark not defined.</b>
CENTRALIZATOR ARBORI .....	12
1. SCUARURI .....	15
2. PARCURI .....	15
3. TERENURI LIBERE NEPRODUCTIVE .....	15
4. SPATII VERZI AFERENTE DOTARILOR PUBLICE .....	16
5. BAZE SPORTIVE .....	40
6. SPATII VERZI CU FOLOSINTA SPECIALIZATA – CIMITIRE.....	44
7. SPATII VERZI PENTRU AGREMENT.....	57
8. FASII PLANTATE IN LUNGUL STRAZILOR .....	61
9. SPATII VERZI PENTRU PROTECTIA CURSURILOR DE APA .....	88

## Introducere

În conformitate cu prevederile alin. (1) al articolului 18 din Legea nr.24/2007 privind reglementarea și administrarea spațiilor verzi din zonele urbane, autoritățile administrației publice locale au obligația să țină evidența spațiilor verzi de pe teritoriul unităților lor administrative și în acest scop înființează Registrele locale ale spațiilor verzi.

În conformitate cu prevederile O.U.G. nr. 114/2007 **Registrul Local al Spațiilor Verzi** va determina o bună gestionare a potențialului spațiilor verzi cu implicații asupra calității vieții, asigurând crearea unui sistem de monitorizare a spațiilor verzi și a terenurilor degradate, ce pot fi recuperate ca spații verzi, în vederea asigurării calității factorilor de mediu și stării de sănătate a populației.

Evidența spațiilor verzi are drept scop organizarea folosirii raționale a acestora, a regenerării și protecției lor eficiente, cu exercitarea controlului sistematic al schimbărilor calitative și cantitative, asigurarea întreprinderilor, instituțiilor, organizațiilor și cetățenilor cu informații despre spațiile verzi.

**Principalele obiective asigurate prin elaborarea Registrelor locale ale spațiilor verzi sunt:**

- a) protecția și conservarea spațiilor verzi pentru menținerea biodiversității lor;
- b) menținerea și dezvoltarea funcțiilor de protecție a spațiilor verzi privind apele, solul, schimbările climatice, menținerea peisajelor în scopul ocrotirii sănătății populației, protecției mediului și asigurării calității vieții;
- c) regenerarea, extinderea, ameliorarea compoziției și a calității spațiilor verzi;
- d) elaborarea și aplicarea unui complex de măsuri privind aducerea și menținerea spațiilor verzi în starea corespunzătoare funcțiilor lor;
- e) identificarea zonelor deficitare și realizarea de lucrări pentru extinderea suprafețelor acoperite cu vegetație;
- f) extinderea suprafețelor ocupate de spații verzi, prin includerea în categoria spațiilor verzi publice a terenurilor cu potențial ecologic sau sociocultural.

Registrul local al spațiilor verzi este o documentație complexă care se întocmește pentru evidența spațiilor verzi din întregul teritoriu intravilan al localităților urbane care se constituie ca un sistem informațional și cuprinde: inventarierea, evidențierea tipului de proprietate și a modului de administrare, descrierea caracteristicilor cantitative și calitative ale vegetației, planuri în format electronic.

Executarea lucrărilor de identificare, cartografiere, măsurare și reprezentare a spațiilor verzi din intravilan s-au realizat pe baza PUG furnizate de administrația publică locală, a ortofotoplanurilor și Arcgis.

Inventarierea spațiilor verzi se realizează prin identificare, măsurare și reprezentarea spațiilor verzi din intravilan sub aspect tehnic și juridic, precum și sub aspectul descrierii și stabilirii caracteristicilor cantitative și calitative ale vegetației de pe aceste terenuri.

Registrul local al spațiilor verzi din intravilanul localităților trebuie corelat cu prevederile planurilor urbanistice generale și ale regulamentelor de urbanism întocmite conform Legii nr. 350/2001 privind amenajarea teritoriului și urbanismul cu modificările și completările ulterioare.

Referitor la spațiile verzi, trebuie să se țină cont de faptul că, în acord cu prevederile OUG 195/2005, “schimbarea destinației terenurilor amenajate ca spații verzi și / sau prevăzute ca atare în documentațiile de urbanism, reducerea suprafețelor acestora ori strămutarea lor este interzisă, indiferent de regimul juridic al acestora”.

Conform Legii 24/2008, Art. 18 alineat 4, Schimbarea destinației terenurilor înregistrate în registrul local al spațiilor verzi se poate face numai pentru lucrări de utilitate publică, stabilite în baza documentațiilor de urbanism, aprobate conform legislației în vigoare.

ART. 18 (1) Răspunderea pentru reducerea suprafețelor spațiilor verzi revine autorităților administrației publice centrale și locale, precum și tuturor persoanelor fizice și juridice.

(2) Autoritățile administrației publice centrale și locale prevăd în bugetele proprii fonduri pentru îndeplinirea obligațiilor privind spațiile verzi.

(3) Înstrăinarea și atribuirea terenurilor cu spații verzi se efectuează în condițiile prevăzute de lege, cu păstrarea destinației de spațiu verde.

(4) Schimbarea destinației terenurilor înregistrate în registrul local al spațiilor verzi se poate face numai pentru lucrări de utilitate publică, stabilite în baza documentațiilor de urbanism, aprobate conform legislației în vigoare.

(5) Este interzisă schimbarea destinației, reducerea suprafețelor ori strămutarea spațiilor verzi definite de prezenta lege.

**(6) Prin excepție de la prevederile alin. (5), este permisă schimbarea destinației spațiilor verzi în vederea realizării unor lucrări de utilitate publică, astfel cum acestea sunt prevăzute de Legea nr. 33/1994 privind exproprierea pentru cauză de utilitate publică, republicată, altele decât cele privind construcțiile locuințelor sociale, obiectivelor sociale de învățământ, sănătate, protecție și asistență socială, organizațiilor neguvernamentale, precum și administrației publice și autorităților judecătorești.**

**(7) Prin excepție de la prevederile alin. (5), se pot amplasa pe un spațiu verde: alei pietonale, mobilier urban, amenajări pentru sport, joc și odihnă, construcții pentru expoziții și activități culturale, construcții ușoare cu caracter provizoriu pentru activități de comerț și alimentație publică, grupuri sanitare, spații pentru întreținere, dar numai în baza unei documentații de urbanism pentru întreaga suprafață a spațiului verde și cu obligația ca suprafața cumulată a acestor obiective să nu depășească 10% din suprafața totală a spațiului verde.\*)**

**(8) Prin excepție de la prevederile alin. (5), pepinierele care nu sunt proprietate publică, serele și terenurile amenajate ca grădini zoologice își pot schimba destinația, cu condiția transformării acestora în alte tipuri de spații verzi.**

(9) Terenurile înscrise în cartea funciară ca fiind în categoria curți-construcții, terenuri ce se află în proprietatea privată a persoanelor fizice sau juridice, nu pot fi inventariate sau declarate ca spații verzi, în sensul legii, decât după îndeplinirea procedurii de expropriere conform legislației în domeniu.

#### **Obligațiile administrației publice locale referitoare la spații verzi:**

- conservă și protejează spațiile verzi astfel încât să se asigure suprafața optimă stabilită în reglementările în vigoare;
- *redimensionarea spațiilor verzi* ale domeniului public conf. OUG 114/17.10.2007;

Se va întocmi un program de acțiuni care va conține printre altele, o evaluare a situației existente, stabilirea unor obiective, măsuri concrete de realizare a obiectivelor propuse, surse de finanțare, termene de realizare, monitorizare.

În scopul creșterii și protejării suprafeței spațiilor verzi aparținând domeniului public în intravilanul localităților se propun următoarele:

#### **• Amenajarea spațiilor verzi aflate în proprietate publică:**

- amenajarea spațiilor verzi din jurul clădirilor – monument istoric pentru punerea în valoare a acestora;
- amenajarea spațiilor verzi de la instituțiile publice;
- amenajarea de spații de joacă pentru copii la toate grădinițele;

#### **➤ Extinderea suprafeței de spații verzi prin:**

- înființarea de aliniamente de spații verzi și arbuști / arbori în zonele de protecție a cimitirelor, a stației de epurare, a rezervoarelor de apă, de-a lungul culoarelor LEA;
- realizarea de perdele de protecție în intravilan, între zonele de locuit și unitățile economice agro – zootehnice și industriale, perdele care să absoarbă și să izoleze mirosurile neplăcute;
- înființarea de perdele verzi de protecție / aliniamente verzi în zona de protecție a drumurilor județene, de-a lungul cursurilor de apă;
- menținerea și întreținerea spațiilor verzi, a aliniamentelor de arbori și a perdelelor stradale;
- amenajarea de spații de joacă pentru copii;

**Registrul Local al Spațiilor Verzi vizează:**

- a) spațiile verzi situate pe terenurile aparținând domeniului public din intravilanul localității;
- b) terenurile degradate din intravilanul localității posibil să fie reabilite și reamenajate ca spații verzi;
- c) arbori izolați (diametru, înălțime) plantați pe lângă arterele de circulație, pe terenurile instituțiilor de învățământ, ansamblurilor de locuințe, lăcașuri de cult, cimitire, etc.;
- d) arbori ocrotiți, indiferent de starea de sănătate și dimensiunile acestora. cu privire la situația existentă, pentru a permite utilizarea rațională a acestora.

Registrul local al spațiilor verzi, are astfel implicații asupra calității vieții, asigurând pe lângă crearea unui sistem de monitorizare a spațiilor verzi și a vegetației arborescente existente în intravilanul comunei Motca, inventarierea terenurilor degradate, care pot fi reconvertite în spații verzi, fapt ce contribuie la creșterea calității vieții în cadrul comunității locale.

În conformitate cu Ordinul nr. 1466/2010 privind Normele tehnice pentru elaborarea Registrului local al spațiilor verzi, acestea vor cuprinde un set de date, informații și planuri privind identificarea terenurilor definite ca spații verzi și a celor degradate, posibil de a fi reabilite ca spații verzi, cu identificarea stării de viabilitate a vegetației de pe aceste terenuri, a caracteristicilor ei, a indicilor de cantitate și calitate aferenți.

Sunt considerate spații verzi următoarele tipuri de terenuri, existente în intravilanul localităților:

**a) spații verzi cu acces public nelimitat:**

- **scuar:** spațiu verde amenajat amplasat în jurul unor dotări publice, în incintele unităților economice, social-culturale, de învățământ, amenajărilor sportive, de agrement pentru copii și tineret sau în alte locații, conform art.2 litera a) din Legea nr. 24/2007 ;
- **grădină publică:** spațiu verde amenajat, cu dotări pentru odihnă, în suprafață de maxim 1 ha;
- **parc:** spațiu verde amenajat format dintr-un cadru vegetal specific și eventual, dotări și echipări destinate activităților cultural-educative, sportive sau recreative pentru populație, cu suprafață mai mare de 1 ha, conform art. 2 litera b) din Legea nr. 24/2007;
- **parc sportiv;**
- **spații verzi cu caracter utilitar:** de protecție sanitară, de consolidare a unor versanți, zona de baraj a lacurilor;
- **aliniamente plantate în lungul bulevardelor și străzilor;**
- **terenuri libere, neproductive din intravilan:** mlastini, stâncarii, pante, terenuri afectate de alunecări, sărături care pot fi amenajate cu plantații.

**b) spații verzi cu acces limitat:**

- **aferente dotărilor publice:** creșe, grădinițe, școli, unități sanitare sau de protecție socială, instituții culturale, edificii de cult etc. cimitire;

- baze sau parcuri sportive pentru practicarea sportului de performanță;
- sere, pepiniere.

În funcție de dreptul de proprietate asupra terenului, spațiile verzi sunt:

- a) publice sau private, spații verzi aparținând domeniului public;
- b) private - spații verzi ce sunt în proprietatea persoanelor fizice sau juridice.

Nu au fost identificate următoarele categorii de spațiu verde:

#### 1. Parcuri

La data elaborării **Registrului Local al Spațiilor Verzi**, în situația existentă, suprafața spațiilor verzi amenajate din intravilan, din comuna Motca era de **27,98 ha** respectiv 279.831,00 mp și **51,06 mp/cap** de locuitor la o populație de 5480 locuitori.

Pentru o mai bună inventariere a spațiilor verzi din comuna Motca, acestea au fost clasificate și centralizate, conform tabelului de mai jos:

#### **CENTRALIZATOR SPATII VERZI**

<b>Nr.crt</b>	<b>Denumire spațiu verde</b>	<b>Suprafața (mp)</b>
<b>1</b>	<b>Scuaruri</b>	<b>0.00</b>
<b>2</b>	<b>Parcuri</b>	<b>0.00</b>
<b>3</b>	<b>Terenuri libere neproductive din intravilan degradate ce pot fi amenajate ca spații verzi</b>	<b>0.00</b>
<b>4</b>	<b>Spații verzi cu acces limitat aferente dotărilor publice</b>	<b>3,703.00</b>
<b>5</b>	<b>Spații verzi cu acces limitat (baze sportive)</b>	<b>5,007.00</b>
<b>6</b>	<b>Spații verzi publice cu folosință specializată</b>	<b>11,974.00</b>
<b>7</b>	<b>Spații verzi de agrement</b>	<b>96,026.00</b>
<b>8</b>	<b>Fășii plantate</b>	<b>32,760.00</b>
<b>9</b>	<b>Spații verzi pentru protecția lacurilor și cursurilor de apă</b>	<b>130,361.00</b>
<b>10</b>	<b>Culoare de protecție față de infrastructura tehnică</b>	<b>0.00</b>
	<b>TOTAL SUPRAFAȚA</b>	<b>279,831.00</b>

REPREZENTARE PROCENTUALA

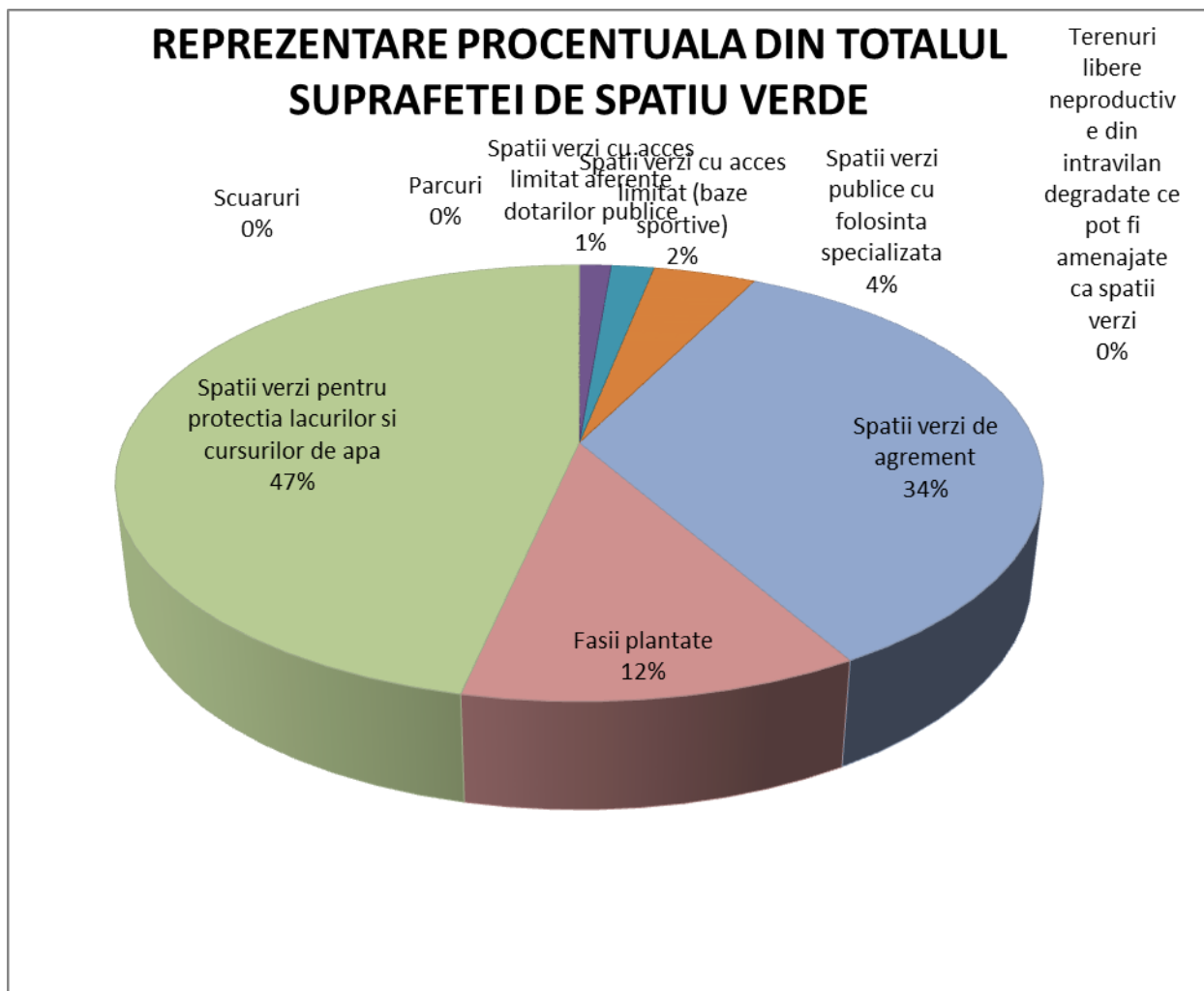

## DOMINANTA SPATIILOR VERZI

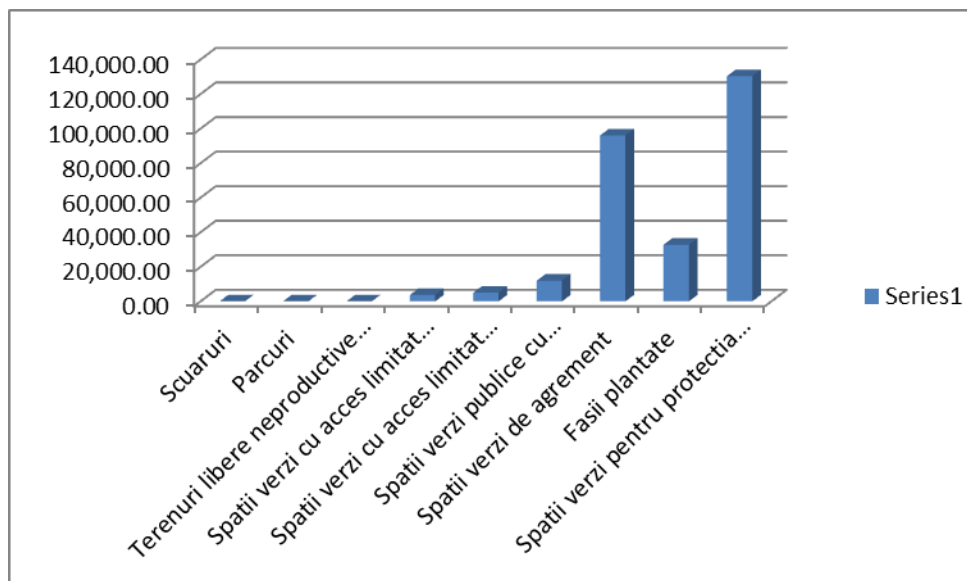

## SUPRAFATA DE SPATIU VERDE AMENAJAT PE CAP DE LOCUIITOR

<b>POPULATIE CONF RECENSAMANT</b>	<b>5,480.00</b>
<b>SPATIU VREDE AMENAJAT PE CAP DE LOCUIITOR IN PREZENT</b>	<b>51.06</b>

## CENTRALIZATOR ARBORI

<b>Specia</b>	<b>Buc.</b>
Castan	7
Molid	23
Nuc	98
Prun	126
Salcam	52
Salcie	8
Stejar	1
Tei	118
Thuja	19
Visin	25
<b>Total arbori</b>	<b>477</b>

### DISTRIBUTIA PROCENTUALA PE SPECII A ARBORILOR

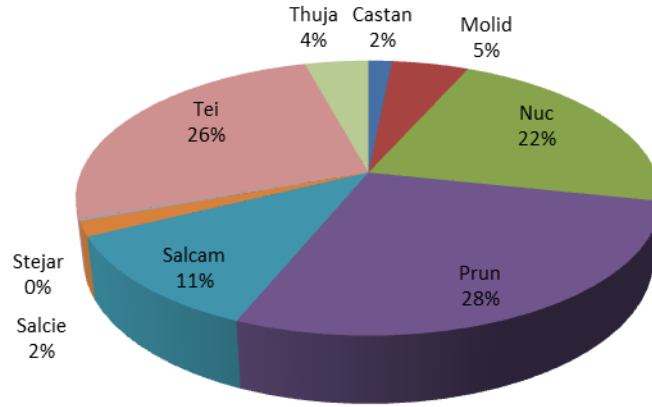

### DISTRIBUTIA ARBORILOR PE SPECII DOMINANTE

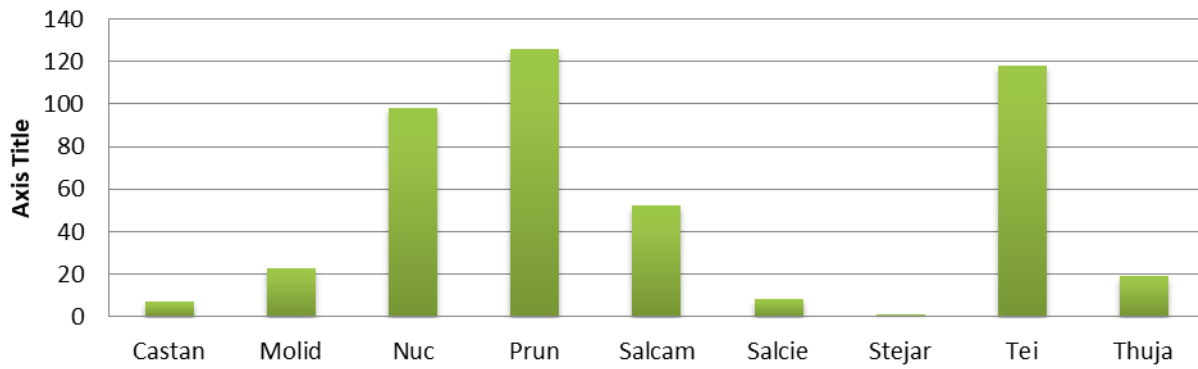

Planuri, harti si documente puse la dispozitie de Primaria comunei Motca ce au stat la baza intocmirii REGISTRULUI LOCAL AL SPATIILOR VERZI

- PUG Limite intravilan
- ORTOFOTOPLAN
- HARTI GIS
- INIS WIEWER A.N.C.P.I. <http://geoportal.ancpi.ro/geoportal/viewer/index.html>

**Comisia de verificare:**

Nr. crt.	Nume Prenume	Funcția	Semnătura
1		Președinte	
2		Membru	
3		Membru	

**INSUSIT DE CONSILIUL LOCAL**

**PRIN HOTARAREA NR. ....DIN.....**

**Primar**

## **1. SCUARURI**

Nu exista

## **2. PARCURI**

Nu exista

## **3. TERENURI LIBERE NEPRODUCTIVE**

Nu exista

#### 4. SPATII VERZI AFERENTE DOTARILOR PUBLICE

Judetul:Iasi

Comuna Motca

Cod Siruta: 98239

Nr.crt	Cod de clasific.	Denumirea bunului	Elemente de identificare	Suprafata Spatiu Verde mp	Categ. de folosinta	Situatia juridica actuala	Nr. Fisa
	1.6.2	Scoala Veche Motca	Sat Motca	957.00	CC	Prop.publica	<a href="#">1</a>
	1.6.2	Scoala Noua Motca	Sat Motca	699.00	CC	Prop.publica	<a href="#">2</a>
	1.6.2	Primaria	Sat Motca	200.00	CC	Prop.publica	<a href="#">3</a>
	1.6.2	Dispensar + farmcie Motca	Sat Motca	117.00	CC	Prop.publica	<a href="#">4</a>
	1.6.2	Post politie Motca	Sat Motca	94.00	CC	Prop.publica	<a href="#">5</a>
	1.6.2	Scoala Boureni	Sat Boureni	815.00	CC	Prop.publica	<a href="#">6</a>
	1.6.2	Gradinita Boureni	Sat Boureni	821.00	CC	Prop.publica	<a href="#">7</a>
		<b>TOTAL SUPRAFATA</b>		<b>3,703.00</b>			

**SPATII VERZI CU ACCES LIMITAT AFERENTE DOTARILOR PUBLICE (ART.6 ALIN 2 ( b ) din ORDINUL 1466 /2010)**

**FIȘA SPAȚIULUI VERDE**

**NR.**

**1**

**SP.V DOTARI PUBLICE**

**Scoala Veche Motca**

**Judetul:Iasi**

**1. SCHIȚA AMPLASAMENTULUI TERENULUI SPAȚIU VERDE**

**Comuna Motca**

**Cod Siruta: 98239**

**2. ADRESA**

**Comuna Motca**

**Spatiu verde**

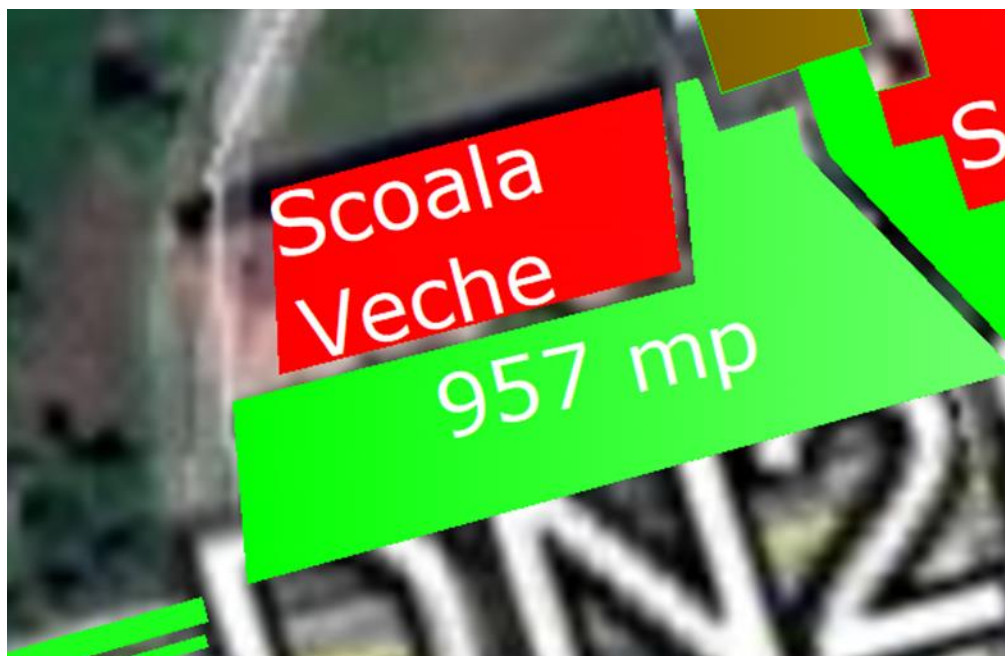

**3. DATE DESPRE TERENUL SPAȚIU VERDE**

Proprietar/detinator teren spatiu verde	Tip proprietate	Mod administrare	Categoria de folosinta	Regl. urban	Suprafata masurata (mp) Teren		Total Sp. Verde MP	Observatii
					Exclusiv	Indiviziune		
Comuna Motca	Prop.publica	Adm. Pub.	CC		957.00		<b>957.00</b>	

#### 4. DATE PRIVIND CONSTRUCȚIILE EXISTENTE PE TERENUL SPAȚIU VERDE

Nume si prenume proprietar constructii	Tip proprietate	Mod administrare	Numar corp constr.	Cod grupa destinatie	Suprafata construita la sol (mp)	Observatii
Scoala Veche Motca	Prop.publica	Adm. Pub.	0	CIE	0.00	
<b>Total suprafață ocupată din terenul spațiu verde</b>					<b>0.00</b>	

#### 5. ECHIPAREA EDILITARĂ A TERENULUI

A - APA	C - CANAL	t - ENERGIE TERMICA	E - ENERGIE ELECTRICA	G - GAZ	T - TELEFON
X	X		X	X	X

#### 6. DATE PRIVIND VEGETAȚIA EXISTENTĂ PE TERENUL SPAȚIU VERDE

NR. UNIC	DENUMIRE	CATEGORIE SP. VERDE	AMPLASAMENT	CAT. DE FOL.	REGIM JURIDIC	REGLEM URB.
1	Covor vegetal	SPV CU ACCES LIMITAT	Comuna Motca	CC	Public	Scoala Veche Motca

## SPECII DE ARBORI

0	1	2	3	4	5	6	7	8
AMPLASAMENT	NR. UNIC	SPECIE DE ARBORI	BUC.	DIAM CM	INAL. M	VITALIT	VARSTA	GR. INTR
MOTCA	1	TEI	1.00	20	6	5	18	5
SCOALA VECH	2	TEI	1.00	20	6	5	18	5
	3	TEI	1.00	20	6	5	18	5
	4	TEI	1.00	20	6	5	18	5
	5	TEI	1.00	20	6	5	18	5
	6	TEI	1.00	20	6	5	18	5
	7	TEI	1.00	20	6	5	18	5
	8	TEI	1.00	20	6	5	18	5
	9	MOLID	1.00	30	10	5	28	5
	10	MOLID	1.00	30	10	5	28	5
	11	MOLID	1.00	30	10	5	28	5
	12	MOLID	1.00	30	10	5	28	5
	13	MOLID	1.00	30	10	5	28	5
	14	MOLID	1.00	30	10	5	28	5
	15	MOLID	1.00	30	10	5	28	5
	16	TEI	1.00	20	8	5	18	5
	17	TEI	1.00	20	8	5	18	5
	18	TEI	1.00	20	8	5	18	5
	19	TEI	1.00	20	8	5	18	5
	20	TEI	1.00	20	8	5	18	5
	21	TEI	1.00	20	8	5	18	5
	22	TEI	1.00	20	8	5	18	5
	23	TEI	1.00	20	8	5	18	5

TEI	16.00
MOLID	7.00

7. DOCUMENTE EMISE CU PRIVIRE LA TERENUL SPAȚIU VERDE ȘI CONSTRUCTIILE EXISTENTE

**SPATII VERZI CU ACCES LIMITAT AFERENTE DOTARILOR PUBLICE (ART.6 ALIN 2 ( b ) din ORDINUL 1466 /2010)**

**FIȘA SPAȚIULUI VERDE**

**NR.**

**2**

**SP.V DOTARI PUBLICE**

**Scoala Noua Motca**

**Judetul:Iasi**

**1. SCHIȚA AMPLASAMENTULUI TERENULUI SPAȚIU VERDE**

**Comuna Motca**

**Cod Siruta: 98239**

**2. ADRESA**

**Comuna Motca**

**Spatiu verde**



**3. DATE DESPRE TERENUL SPAȚIU VERDE**

Proprietar/detinator teren spatiu verde	Tip proprietate	Mod administrare	Categoria de folosinta	Regl. urban	Suprafata masurata (mp) Teren		Total Sp. Verde MP	Observatii
					Exclusiv	Indiviziune		
Comuna Motca	Prop.publica	Adm. Pub.	CC		699.00		<b>699.00</b>	

#### 4. DATE PRIVIND CONSTRUCȚIILE EXISTENTE PE TERENUL SPAȚIU VERDE

Nume si prenume proprietar constructii	Tip proprietate	Mod administrare	Numar corp constr.	Cod grupa destinatie	Suprafata construita la sol (mp)	Observatii
Scoala Noua Motca	Prop.publica	Adm. Pub.	0	CIE	0.00	
<b>Total suprafață ocupată din terenul spațiu verde</b>					<b>0.00</b>	

#### 5. ECHIPAREA EDILITARĂ A TERENULUI

A - APA	C - CANAL	t - ENERGIE TERMICA	E - ENERGIE ELECTRICA	G - GAZ	T - TELEFON
X	X		X	X	X

#### 6. DATE PRIVIND VEGETAȚIA EXISTENTĂ PE TERENUL SPAȚIU VERDE

NR. UNIC	DENUMIRE	CATEGORIE SP. VERDE	AMPLASAMENT	CAT. DE FOL.	REGIM JURIDIC	REGLEM URB.
2	Covor vegetal	SPV CU ACCES LIMITAT	Comuna Motca	CC	Public	Scoala Noua Motca

## SPECII DE ARBORI

0	1	2	3	4	5	6	7	8
AMPLASAMENT	NR. UNIC	SPECIE DE ARBORI	BUC.	DIAM CM	INAL. M	VITALIT	VARSTA	GR. INTR
MOTCA	1	MOLID	1.00	20	6	5	18	5
SCOALA NOUA	2	MOLID	1.00	30	10	5	28	5
	3	TEI	1.00	20	6	5	18	5
	4	CASTAN	1.00	20	6	5	18	5
	5	CASTAN	1.00	20	6	5	18	5
	6	CASTAN	1.00	20	6	5	18	5
	7	CASTAN	1.00	20	6	5	18	5
	8	CASTAN	1.00	30	10	5	28	5
	9	CASTAN	1.00	30	10	5	28	5
	10	CASTAN	1.00	30	10	5	28	5
	11	MOLID	1.00	10	3	5	8	5
	12	TEI	1.00	20	6	5	18	5
	13	TEI	1.00	20	6	5	18	5
	14	TEI	1.00	20	6	5	18	5
	15	TEI	1.00	20	6	5	18	5
	16	TEI	1.00	20	6	5	18	5
	17	TEI	1.00	20	6	5	18	5
	18	TEI	1.00	20	6	5	18	5
	19	TEI	1.00	20	6	5	18	5
	20	TEI	1.00	20	6	5	18	5
	21	TEI	1.00	20	6	5	18	5
	22	TEI	1.00	20	6	5	18	5
	23	TEI	1.00	20	6	5	18	5
	24	TEI	1.00	20	6	5	18	5
	25	TEI	1.00	20	6	5	18	5

	26	TEI	1.00	20	6	5	18	5
	27	TEI	1.00	20	6	5	18	5
	28	MOLID	1.00	25	8	5	23	5
	29	MOLID	1.00	25	8	5	23	5
	30	MOLID	1.00	25	8	5	23	5

CASTAN 7.00  
MOLID 6.00  
TEI 17.00

7. DOCUMENTE EMISE CU PRIVIRE LA TERENUL SPAȚIU VERDE ȘI CONSTRUCȚIILE EXISTENTE

**SPATII VERZI CU ACCES LIMITAT AFERENTE DOTARILOR PUBLICE (ART.6 ALIN 2 ( b ) din ORDINUL 1466 /2010)**

**FIȘA SPAȚIULUI VERDE**

**NR.**

**3**

**SP.V DOTARI PUBLICE**

**Judetul:Iasi**

**Comuna Motca**

**Cod Siruta: 98239**

**Primaria**

**1. SCHIȚA AMPLASAMENTULUI TERENULUI SPAȚIU VERDE**

**2. ADRESA**

**Comuna Motca**

**Spatiu verde**

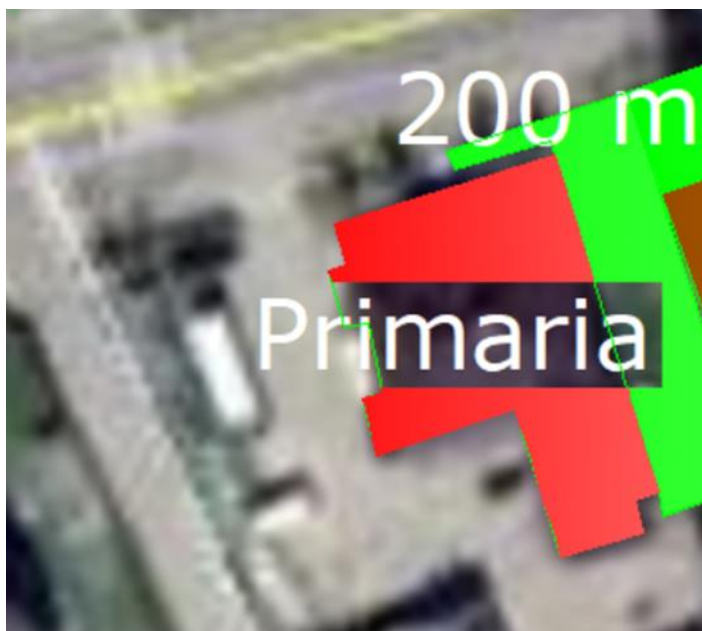

**3. DATE DESPRE TERENUL SPAȚIU VERDE**

Proprietar/detinator teren spatiu verde	Tip proprietate	Mod administrare	Categoria de folosinta	Regl. urban	Suprafata masurata (mp) Teren		Total Sp. Verde MP	Observatii
					Exclusiv	Indiviziune		
Comuna Motca	Prop.publica	Adm. Pub.	CC		200.00		<b>200.00</b>	

#### 4. DATE PRIVIND CONSTRUCȚIILE EXISTENTE PE TERENUL SPAȚIU VERDE

Nume si prenume proprietar constructii	Tip proprietate	Mod administrare	Numar corp constr.	Cod grupa destinatie	Suprafata construita la sol (mp)	Observatii
Primaria	Prop.publica	Adm. Pub.	0	CIE	0.00	
<b>Total suprafață ocupată din terenul spațiu verde</b>					<b>0.00</b>	

#### 5. ECHIPAREA EDILITARĂ A TERENULUI

A - APA	C - CANAL	t - ENERGIE TERMICA	E - ENERGIE ELECTRICA	G - GAZ	T - TELEFON
X	X		X	X	X

#### 6. DATE PRIVIND VEGETAȚIA EXISTENTĂ PE TERENUL SPAȚIU VERDE

NR. UNIC	DENUMIRE	CATEGORIE SP. VERDE	AMPLASAMENT	CAT. DE FOL.	REGIM JURIDIC	REGLEM URB.
3	Covor vegetal	SPV CU ACCES LIMITAT	Comuna Motca	CC	Public	Primaria

**SPECII DE ARBORI**

<b>0</b>	<b>1</b>	<b>2</b>	<b>3</b>	<b>4</b>	<b>5</b>	<b>6</b>	<b>7</b>	<b>8</b>
<b>AMPLASAMENT</b>	<b>NR. UNIC</b>	<b>SPECIE DE ARBORI</b>	<b>BUC.</b>	<b>DIAM CM</b>	<b>INAL. M</b>	<b>VITALIT</b>	<b>VARSTA</b>	<b>GR. INTR</b>

7. DOCUMENTE EMISE CU PRIVIRE LA TERENUL SPAȚIU VERDE ȘI CONSTRUCȚIILE EXISTENTE

**SPATII VERZI CU ACCES LIMITAT AFERENTE DOTARILOR PUBLICE (ART.6 ALIN 2 ( b ) din ORDINUL 1466 /2010)**

**FIȘA SPAȚIULUI VERDE**

**NR.**

**4**

**Dispensar + farmacie  
Motca**

**SP.V DOTARI PUBLICE**

**Judetul:Iasi**

**Comuna Motca**

**Cod Siruta: 98239**

**1. SCHIȚA AMPLASAMENTULUI TERENULUI SPAȚIU VERDE**

**2. ADRESA**

**Comuna Motca**

**Spatiu verde**



**3. DATE DESPRE TERENUL SPAȚIU VERDE**

Proprietar/detinator teren spatiu verde	Tip proprietate	Mod administrare	Categoria de folosinta	Regl. urban	Suprafata masurata (mp) Teren		Total Sp. Verde MP	Observatii
					Exclusiv	Indiviziune		
Comuna Motca	Prop.publica	Adm. Pub.	CC		117.00		<b>117.00</b>	

#### 4. DATE PRIVIND CONSTRUCȚIILE EXISTENTE PE TERENUL SPAȚIU VERDE

Nume si prenume proprietar constructii	Tip proprietate	Mod administrare	Numar corp constr.	Cod grupa destinatie	Suprafata construita la sol (mp)	Observatii
Dispensar + farmacie Motca	Prop.publica	Adm. Pub.	0	CIE	0.00	
<b>Total suprafață ocupată din terenul spațiu verde</b>					<b>0.00</b>	

#### 5. ECHIPAREA EDILITARĂ A TERENULUI

A - APA	C - CANAL	t - ENERGIE TERMICA	E - ENERGIE ELECTRICA	G - GAZ	T - TELEFON
X	X		X	X	X

#### 6. DATE PRIVIND VEGETAȚIA EXISTENTĂ PE TERENUL SPAȚIU VERDE

NR. UNIC	DENUMIRE	CATEGORIE SP. VERDE	AMPLASAMENT	CAT. DE FOL.	REGIM JURIDIC	REGLEM URB.
4	Covor vegetal	SPV CU ACCES LIMITAT	Comuna Motca	CC	Public	Dispensar + farmacie Motca

**SPECII DE ARBORI**

<b>0</b>	<b>1</b>	<b>2</b>	<b>3</b>	<b>4</b>	<b>5</b>	<b>6</b>	<b>7</b>	<b>8</b>
<b>AMPLASAMENT</b>	<b>NR. UNIC</b>	<b>SPECIE DE ARBORI</b>	<b>BUC.</b>	<b>DIAM CM</b>	<b>INAL. M</b>	<b>VITALIT</b>	<b>VARSTA</b>	<b>GR. INTR</b>
MOTCA	1	MOLID	1.00	30	10	5	28	5
DISPENSAR								

MOLID

1.00

7. DOCUMENTE EMISE CU PRIVIRE LA TERENUL SPAȚIU VERDE ȘI CONSTRUCȚIILE EXISTENTE

**SPATII VERZI CU ACCES LIMITAT AFERENTE DOTARILOR PUBLICE (ART.6 ALIN 2 ( b ) din ORDINUL 1466 /2010)**

**FIȘA SPAȚIULUI VERDE**

**NR.**

**5**

**SP.V DOTARI PUBLICE**

**Judetul:Iasi**

**Comuna Motca**

**Cod Siruta: 98239**

**Post politie Motca**

**1. SCHIȚA AMPLASAMENTULUI TERENULUI SPAȚIU VERDE**

**2. ADRESA**

**Comuna Motca**

**Spatiu verde**

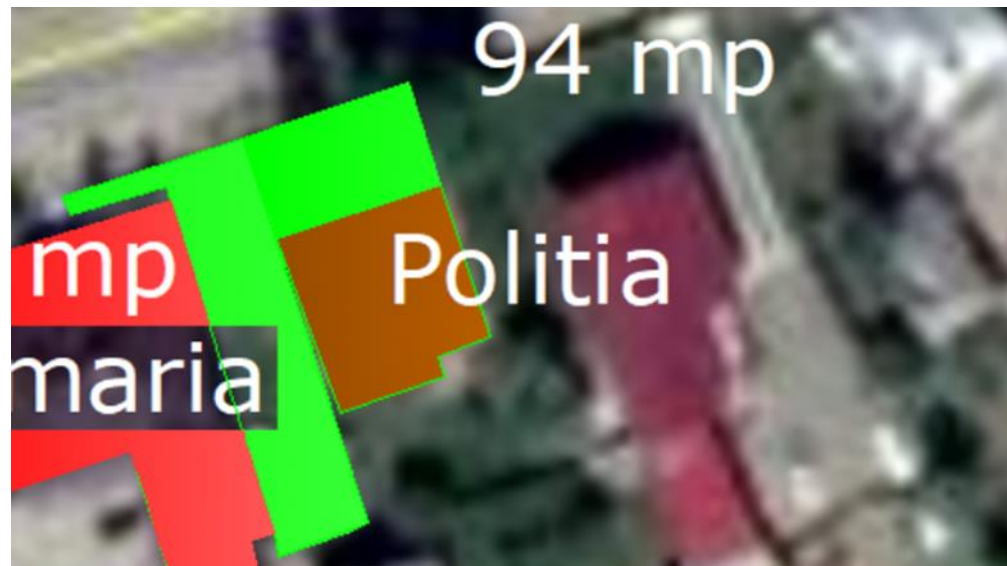

**3. DATE DESPRE TERENUL SPAȚIU VERDE**

Proprietar/detinator teren spatiu verde	Tip proprietate	Mod administrare	Categoria de folosinta	Regl. urban	Suprafata masurata (mp) Teren	Total Sp. Verde MP	Observatii
---	-----------------	------------------	------------------------	-------------	-------------------------------	--------------------	------------

		e			Exclusiv	Indiviziun e	
Comuna Motca	Prop.publica	Adm. Pub.	CC		94.00		<b>94.00</b>

#### 4. DATE PRIVIND CONSTRUCȚIILE EXISTENTE PE TERENUL SPAȚIU VERDE

Nume si prenume proprietar constructii	Tip proprietate	Mod administrar e	Numar corp constr.	Cod grupa destinatie	Suprafata construita la sol (mp)	Observatii
Post politie Motca	Prop.publica	Adm. Pub.	0	CIE	0.00	
<b>Total suprafață ocupată din terenul spațiu verde</b>					<b>0.00</b>	

#### 5. ECHIPAREA EDILITARĂ A TERENULUI

A - APA	C - CANAL	t - ENERGIE TERMICA	E - ENERGIE ELECTRICA	G - GAZ	T - TELEFON
X	X		X	X	X

#### 6. DATE PRIVIND VEGETAȚIA EXISTENTĂ PE TERENUL SPAȚIU VERDE

NR. UNIC	DENUMIRE	CATEGORIE SP. VERDE	AMPLASAMENT	CAT. DE FOL.	REGIM JURIDIC	REGLEM URB.
5	Covor vegetal	SPV CU ACCES LIMITAT	Comuna Motca	CC	Public	Post politie Motca

#### SPECII DE ARBORI

0	1	2	3	4	5	6	7	8
AMPLASAMENT	NR. UNIC	SPECIE DE ARBORI	BUC.	DIAM CM	INAL. M	VITALIT	VARSTA	GR. INTR

7. DOCUMENTE EMISE CU PRIVIRE LA TERENUL SPAȚIU VERDE ȘI CONSTRUCȚIILE EXISTENTE

**SPATII VERZI CU ACCES LIMITAT AFERENTE DOTARILOR PUBLICE (ART.6 ALIN 2 ( b ) din ORDINUL 1466 /2010)**

**FIȘA SPAȚIULUI VERDE**

**NR.**

**6**

**SP.V DOTARI PUBLICE**

**Scoala Boureni**

**Judetul:Iasi**

**1. SCHIȚA AMPLASAMENTULUI TERENULUI SPAȚIU VERDE**

**Comuna Motca**

**2. ADRESA**

**Comuna Motca**

**Spatiu verde**

**Cod Siruta: 98239**



**3. DATE DESPRE TERENUL SPAȚIU VERDE**

Proprietar/detinator teren spatiu verde	Tip proprietate	Mod administrare	Categoria de folosinta	Regl. urban	Suprafata masurata (mp) Teren		Total Sp. Verde MP	Observatii
					Exclusiv	Indiviziune		
Comuna Motca	Prop.publica	Adm. Pub.	CC		815.00		<b>815.00</b>	

#### 4. DATE PRIVIND CONSTRUCȚIILE EXISTENTE PE TERENUL SPAȚIU VERDE

Nume si prenume proprietar constructii	Tip proprietate	Mod administrare	Numar corp constr.	Cod grupa destinatie	Suprafata construita la sol (mp)	Observatii
Scoala Boureni	Prop.publica	Adm. Pub.	0	CIE	0.00	
<b>Total suprafață ocupată din terenul spațiu verde</b>					<b>0.00</b>	

#### 5. ECHIPAREA EDILITARĂ A TERENULUI

A - APA	C - CANAL	t - ENERGIE TERMICA	E - ENERGIE ELECTRICA	G - GAZ	T - TELEFON
X	X		X	X	X

#### 6. DATE PRIVIND VEGETAȚIA EXISTENTĂ PE TERENUL SPAȚIU VERDE

NR. UNIC	DENUMIRE	CATEGORIE SP. VERDE	AMPLASAMENT	CAT. DE FOL.	REGIM JURIDIC	REGLEM URB.
6	Covor vegetal	SPV CU ACCES LIMITAT	Comuna Motca	CC	Public	Scoala Boureni

## SPECII DE ARBORI

0	1	2	3	4	5	6	7	8
AMPLASAMENT	NR. UNIC	SPECIE DE ARBORI	BUC.	DIAM CM	INAL. M	VITALIT	VARSTA	GR. INTR
BOURENI	1	MOLID	1.00	30	10	5	28	5
SCOALA	2	MOLID	1.00	30	10	5	28	5
	3	MOLID	1.00	30	10	5	28	5
	4	VISIN	1.00	15	3	5	13	5
	5	VISIN	1.00	15	3	5	13	5
	6	VISIN	1.00	5	2	5	3	5
	7	VISIN	1.00	5	2	5	3	5
	8	VISIN	1.00	5	2	5	3	5
	9	PRUN	1.00	5	2	5	3	5
	10	PRUN	1.00	5	2	5	3	5
	11	PRUN	1.00	5	2	5	3	5
	12	PRUN	1.00	10	3	5	8	5
	13	PRUN	1.00	10	3	5	8	5

MOLID 3.00  
VISIN 5.00  
PRUN 5.00

## 7. DOCUMENTE EMISE CU PRIVIRE LA TERENUL SPAȚIU VERDE ȘI CONSTRUCȚIILE EXISTENTE

**SPATII VERZI CU ACCES LIMITAT AFERENTE DOTARILOR PUBLICE (ART.6 ALIN 2 ( b ) din ORDINUL 1466 /2010)**

**FIȘA SPAȚIULUI VERDE**

**NR.**

**7**

**SP.V DOTARI PUBLICE**

**Judetul:Iasi**

**Comuna Motca**

**Cod Siruta: 98239**

**Gradinita Boureni**

**1. SCHIȚA AMPLASAMENTULUI TERENULUI SPAȚIU VERDE**

**2. ADRESA**

**Comuna Motca**

**Spatiu verde**

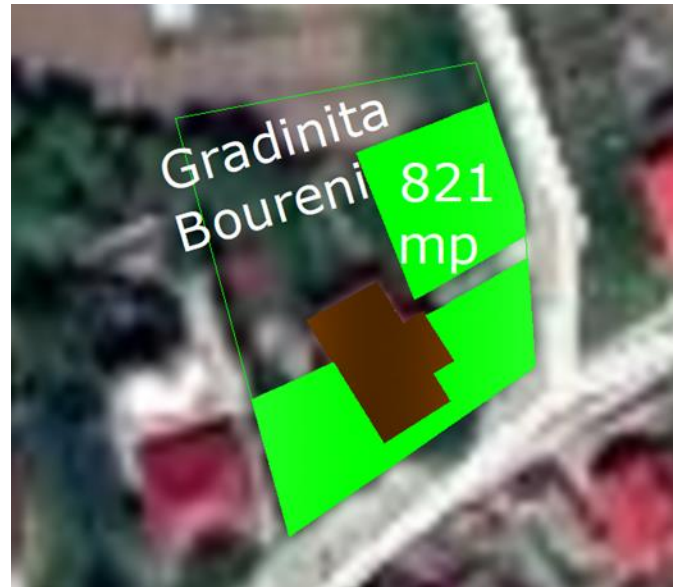

**3. DATE DESPRE TERENUL SPAȚIU VERDE**

Proprietar/detinator teren spatiu verde	Tip proprietate	Mod administrare	Categoria de folosinta	Regl. urban	Suprafata masurata (mp) Teren	Total Sp. Verde MP	Observatii
---	-----------------	------------------	------------------------	-------------	-------------------------------	--------------------	------------

		e			Exclusiv	Indiviziun e	
Comuna Motca	Prop.publica	Adm. Pub.	CC		821.00		821.00

#### 4. DATE PRIVIND CONSTRUCȚIILE EXISTENTE PE TERENUL SPAȚIU VERDE

Nume si prenume proprietar constructii	Tip proprietate	Mod administrar e	Numar corp constr.	Cod grupa destinatie	Suprafata construita la sol (mp)	Observatii
Gradinita Boureni	Prop.publica	Adm. Pub.	0	CIE	0.00	
<b>Total suprafață ocupată din terenul spațiu verde</b>					<b>0.00</b>	

#### 5. ECHIPAREA EDILITARĂ A TERENULUI

A - APA	C - CANAL	t - ENERGIE TERMICA	E - ENERGIE ELECTRICA	G - GAZ	T - TELEFON
X	X		X	X	X

#### 6. DATE PRIVIND VEGETAȚIA EXISTENTĂ PE TERENUL SPAȚIU VERDE

NR. UNIC	DENUMIRE	CATEGORIE SP. VERDE	AMPLASAMENT	CAT. DE FOL.	REGIM JURIDIC	REGLEM URB.
7	Covor vegetal	SPV CU ACCES LIMITAT	Comuna Motca	CC	Public	Gradinita Boureni

#### SPECII DE ARBORI

0	1	2	3	4	5	6	7	8
AMPLASAMENT	NR. UNIC	SPECIE DE ARBORI	BUC.	DIAM CM	INAL. M	VITALIT	VARSTA	GR. INTR

7. DOCUMENTE EMISE CU PRIVIRE LA TERENUL SPAȚIU VERDE ȘI CONSTRUCȚIILE EXISTENTE

## 5. BAZE SPORTIVE

Judetul:Iasi

Comuna Motca

Cod Siruta: 98239

Nr. crt	Cod clasificare	Denumirea bunului	Elemente de identificare	Suprafata	REGLEM URB.	Situatia juridica actuala	Nr fisa
1	9.2.2	Stadion Motca	Comuna Motca	5,007.00	CS	Prop.publica	<a href="#">1</a>
<b>TOTAL SUPRAFATA</b>				<b>5,007.00</b>			

Baze sau parcuri sportive pentru practicarea sportului de performanta Art. 6 alin 2 lit c

**FIȘA SPAȚIULUI VERDE****NR.****1****SP.V BAZE  
SPORTIVE****Judetul:Iasi****Comuna Motca****Cod Siruta: 98239****Stadion Motca****1. SCHIȚA AMPLASAMENTULUI TERENULUI SPAȚIU VERDE****2. ADRESA****Comuna Motca****3. DATE DESPRE TERENUL SPAȚIU VERDE**

Proprietar/detinator teren spatiu verde	Tip proprietate	Mod administrare	Categoria de folosinta	Regl. urban	Suprafata masurata (mp) Teren	Total Sp.	Observatii

		e			Exclusiv	Indiviziune	Verde MP	
Comuna Motca	Prop.publica	Adm. Pub.	CC	Stadion Motca	5,007.00	5,007.00	5,007.00	

#### 4. DATE PRIVIND CONSTRUCȚIILE EXISTENTE PE TERENUL SPAȚIU VERDE

Nume si prenume proprietar constructii	Tip proprietate	Mod administrare	Numar corp constr.	Cod grupa destinatie	Suprafata construita la sol (mp)	Observatii
Comuna Motca	Prop.publica	Adm. Pub.	0	CIE	0.00	
<b>Total suprafață ocupată din terenul spațiu verde</b>					<b>0.00</b>	

#### 5. ECHIPAREA EDILITARĂ A TERENULUI

A - APA	C - CANAL	t - ENERGIE TERMICA	E - ENERGIE ELECTRIC A	G - GAZ	T - TELEFON
X	X		X	X	X

#### 6. DATE PRIVIND VEGETAȚIA EXISTENTĂ PE TERENUL SPAȚIU VERDE

NR. UNIC	DENUMIRE	CATEGORIE SP. VERDE	AMPLASAMENT	CAT. DE FOL.	REGIM JURIDIC	REGLEM URB.
1	Covor vegetal	SPV CU ACCES LIMITAT	Stadion Motca	CC	Public	Stadion Motca

**SPECII DE ARBORI**

<b>0</b>	<b>1</b>	<b>2</b>	<b>3</b>	<b>4</b>	<b>5</b>	<b>6</b>	<b>7</b>	<b>8</b>
<b>AMPLASAMENT</b>	<b>NR. UNIC</b>	<b>SPECIE DE ARBORI</b>	<b>BUC.</b>	<b>DIAM CM</b>	<b>INAL. M</b>	<b>VITALIT</b>	<b>VARSTA</b>	<b>GR. INTR</b>

7. DOCUMENTE EMISE CU PRIVIRE LA TERENUL SPAȚIU VERDE ȘI CONSTRUCȚIILE EXISTENTE

## 6. SPATII VERZI CU FOLOSINTA SPECIALIZATA – CIMITIRE

Judetul:Iasi

Comuna Motca

Cod Siruta: 98239

Nr. crt.	Cod clasificare	Denumirea bunului	Elemente de identificare	Suprafata mp	REGLEM URB.	Situati a juridic a actuala	Nr. Fisa
1	1.9.5.5.	Cimitir Motca - Bis. Sf. Nicolae	Sat Motca	4,851.00	CI	Bis. Ortodoxa	<a href="#">1</a>
2	1.9.5.5.	Cimitir Boureni - Bis Nasterea Maicii Domnului	Sat Boureni	2,076.00	CI	Bis. Ortodoxa	<a href="#">2</a>
		Cimitir biserica Stil Vechi Motca	Sat Motca	2,971.00	CI	Bis. Ortodoxa	<a href="#">3</a>
		Cimitir biserica Stil Vechi Boureni	Sat Boureni	2,076.00	CI	Bis. Ortodoxa	<a href="#">4</a>
			<b>TOTAL SUPRAFATA</b>	<b>11,974.00</b>			

**FIȘA SPAȚIULUI VERDE**

**NR.**

**1**

**CIMITIRE**

**Cimitir Motca - Bis. Sf. Nicolae**

**Judetul:Iasi**

**1. SCHIȚA AMPLASAMENTULUI TERENULUI SPAȚIU VERDE**

**Comuna Motca**

**Cod Siruta: 98239**

**2. ADRESA**

**Sat Motca**



**3. DATE DESPRE TERENUL SPAȚIU VERDE**

Proprietar/detinator teren spatiu verde	Tip proprietate	Mod administrare	Categoria de folosinta	Regl. urban	Suprafata masurata (mp) Teren		Total Sp. Verde MP	Observatii
					Exclusiv	Indiviziune		
Comuna Motca	Bis. Ortodoxa	Adm. Pub.	CC	Cimitir Motca - Bis. Sf. Nicolae	4,851.00	0.00	<b>4,851.00</b>	

#### 4. DATE PRIVIND CONSTRUCȚIILE EXISTENTE PE TERENUL SPAȚIU VERDE

Nume si prenume proprietar constructii	Tip proprietate	Mod administrare	Numar corp constr.	Cod grupa destinatie	Suprafata construita la sol (mp)	Observatii
Cimitir Motca - Bis. Sf. Nicolae	Bis. Ortodoxa	Bis. Ortodoxa	0	CIE	0.00	
<b>Total suprafață ocupată din terenul spațiu verde</b>					<b>0.00</b>	

#### 5. ECHIPAREA EDILITARĂ A TERENULUI

A - APA	C - CANAL	t - ENERGIE TERMICA	E - ENERGIE ELECTRIC A	G - GAZ	T - TELEFON
X	X		X		

#### 6. DATE PRIVIND VEGETAȚIA EXISTENTĂ PE TERENUL SPAȚIU

**VERDE**

NR. UNIC	DENUMIRE	CATEGORIE SP. VERDE	AMPLASAMENT	CAT. DE FOL.	REGIM JURIDIC	REGLEM URB.
1	Covor vegetal	SPV CU ACCES LIMITAT	Sat Motca	CC	Public	Cimitir Motca - Bis. Sf. Nicolae

**SPECII DE ARBORI**

0	1	2	3	4	5	6	7	8
AMPLASAMENT	NR. UNIC	SPECIE DE ARBORI	BUC.	DIAM CM	INAL. M	VITALIT	VARSTA	GR. INTR
Sat Motca								

**7. DOCUMENTE EMISE CU PRIVIRE LA TERENUL SPAȚIU VERDE ȘI CONSTRUCȚIILE EXISTENTE**

**FIȘA SPAȚIULUI  
VERDE NR. 2**

**Cimitir Boureni - Bis Nasterea Maicii  
Domnului**

**CIMITIRE**

**Judetul:Iasi**

**Comuna Motca**

**Cod Siruta: 98239**

**1. SCHIȚA AMPLASAMENTULUI TERENULUI SPAȚIU  
VERDE**

**2.  
ADRESA Sat Boureni**



**3. DATE DESPRE TERENUL SPAȚIU VERDE**

Proprietar/detinator teren spațiu verde	Tip proprietate	Mod administrare	Categori a de folosinta	Regl. urban	Suprafata masurata (mp) Teren		Total Sp. Verde MP	Observatii
					Exclusiv	Indiviziune		
Comuna Motca	Bis. Ortodoxa	Bis. Ortodoxa	CC	Cimitir Boureni - Bis Nasterea Maicii Domnului	2,076.00	0.00	<b>2,076.00</b>	

**4. DATE PRIVIND CONSTRUCȚIILE EXISTENTE PE TERENUL SPAȚIU VERDE**

Nume si prenume proprietar constructii	Tip proprietate	Mod administrare	Numar corp constr.	Cod grupa destinati e	Suprafata construita la sol (mp)	Observatii
Cimitir Boureni - Bis Nasterea Maicii Domnului	Bis. Ortodoxa	Bis. Ortodoxa	0	CIE	0.00	
<b>Total suprafață ocupată din terenul spațiu verde</b>					<b>0.00</b>	

**5. ECHIPAREA EDILITARĂ A TERENULUI**

A - APA	C - CANAL	t- ENERGIE TERMICA	E - ENERGIE ELECTRI	G - GAZ	T - TELEFON
---------	-----------	--------------------	---------------------	---------	-------------

			CA		
X	X		X		

### 6. DATE PRIVIND VEGETAȚIA EXISTENTĂ PE TERENUL SPAȚIU VERDE

NR. UNIC	DENUMIRE	CATEGORIE SP. VERDE	AMPLASAMENT	CAT. DE FOL.	REGIM JURIDIC	REGLEM URB.
2	Covor vegetal	SPV CU ACCES LIMITAT	Sat Boureni	CC	Public	Cimitir Boureni - Bis Nasterea Maicii Domnului

### SPECII DE ARBORI

0	1	2	3	4	5	6	7	8
AMPLASAMENT	NR. UNIC	SPECIE DE ARBORI	BUC.	DIAM CM	INAL. M	VITALIT	VARSTA	GR. INTR
Sat Boureni								

### 7. DOCUMENTE EMISE CU PRIVIRE LA TERENUL SPAȚIU VERDE ȘI CONSTRUCȚIILE EXISTENTE

**FIȘA SPAȚIULUI VERDE**

**NR.**

**3**

**CIMITIRE**

**Cimitir biserica Stil Vechi Motca**

**Judetul:Iasi**

**1. SCHIȚA AMPLASAMENTULUI TERENULUI SPAȚIU VERDE**

**Comuna Motca**

**Cod Siruta: 98239**

**2. ADRESA**

**Sat Motca**

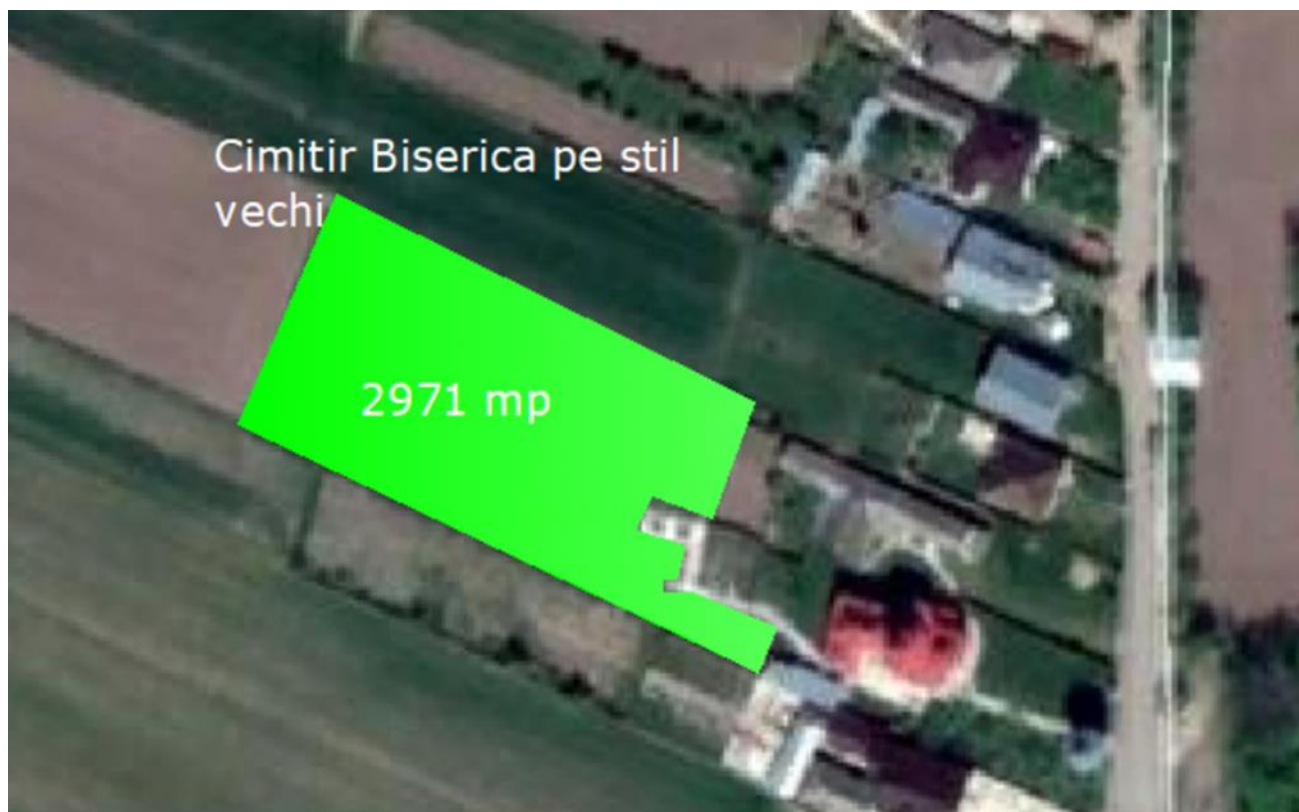

**3. DATE DESPRE TERENUL SPAȚIU VERDE**

Proprietar/detinator teren spatiu verde	Tip proprietate	Mod administrare	Categoria de folosinta	Regl. urban	Suprafata masurata (mp) Teren		Total Sp. Verde MP	Observatii
					Exclusiv	Indiviziune		
Comuna Motca	Bis. Ortodoxa	Bis. Ortodoxa	CC	Cimitir biserica Stil Vechi Motca	2,971.00	0.00	<b>2,971.00</b>	

**4. DATE PRIVIND CONSTRUCȚIILE EXISTENTE PE TERENUL SPAȚIU VERDE**

Nume si prenume proprietar constructii	Tip proprietate	Mod administrare	Numar corp constr.	Cod grupa destinatie	Suprafata construita la sol (mp)	Observatii
Cimitir biserica Stil Vechi Motca	Bis. Ortodoxa	Bis. Ortodoxa	0	CIE	0.00	
<b>Total suprafață ocupată din terenul spațiu verde</b>					<b>0.00</b>	

**5. ECHIPAREA EDILITARĂ A TERENULUI**

A - APA	C - CANAL	t - ENERGIE TERMICA	E - ENERGIE ELECTRIC A	G - GAZ	T - TELEFON
X	X		X		

## 6. DATE PRIVIND VEGETAȚIA EXISTENTĂ PE TERENUL SPAȚIU VERDE

NR. UNIC	DENUMIRE	CATEGORIE SP. VERDE	AMPLASAMENT	CAT. DE FOL.	REGIM JURIDIC	REGLEM URB.
3	Covor vegetal	SPV CU ACCES LIMITAT	Sat Motca	CC	Public	Cimitir biserica Stil Vechi Motca

## SPECII DE ARBORI

0	1	2	3	4	5	6	7	8
AMPLASAMENT	NR. UNIC	SPECIE DE ARBORI	BUC.	DIAM CM	INAL. M	VITALIT	VARSTA	GR. INTR
Sat Motca								

## 7. DOCUMENTE EMISE CU PRIVIRE LA TERENUL SPAȚIU VERDE ȘI CONSTRUCȚIILE EXISTENTE

**FIȘA SPAȚIULUI VERDE**

**NR.**

**4**

**CIMITIRE**

**Cimitir biserica Stil Vechi**

**Boureni**

**Judetul:Iasi**

**Comuna Motca**

**Cod Siruta: 98239**

**1. SCHIȚA AMPLASAMENTULUI TERENULUI SPAȚIU  
VERDE**

**2. ADRESA Sat Boureni**



**3. DATE DESPRE TERENUL SPAȚIU VERDE**

Proprietar/detinator teren spatiu verde	Tip proprietate	Mod administrare	Categoria de folosinta	Regl. urban	Suprafata masurata (mp) Teren		Total Sp. Verde MP	Observatii
					Exclusiv	Indiviziune		
Comuna Motca	Bis. Ortodoxa	Bis. Ortodoxa	CC	Cimitir biserica Stil Vechi Boureni	2,076.00	0.00	<b>2,076.00</b>	

**4. DATE PRIVIND CONSTRUCȚIILE EXISTENTE PE TERENUL SPAȚIU VERDE**

Nume si prenume proprietar constructii	Tip proprietate	Mod administrare	Numar corp constr.	Cod grupa destinatie	Suprafata construita la sol (mp)	Observatii
Cimitir biserica Stil Vechi Boureni	Bis. Ortodoxa	Bis. Ortodoxa	0	CIE	0.00	
<b>Total suprafață ocupată din terenul spațiu verde</b>					<b>0.00</b>	

**5. ECHIPAREA EDILITARĂ A TERENULUI**

A - APA	C - CANAL	t - ENERGIE TERMICA	E - ENERGIE ELECTRIC A	G - GAZ	T - TELEFON
X	X		X		

## 6. DATE PRIVIND VEGETAȚIA EXISTENTĂ PE TERENUL SPAȚIU VERDE

NR. UNIC	DENUMIRE	CATEGORIE SP. VERDE	AMPLASAMENT	CAT. DE FOL.	REGIM JURIDIC	REGLEM URB.
4	Covor vegetal	SPV CU ACCES LIMITAT	Sat Boureni	CC	Public	Cimitir biserica Stil Vechi Boureni

## SPECII DE ARBORI

0	1	2	3	4	5	6	7	8
AMPLASAMENT	NR. UNIC	SPECIE DE ARBORI	BUC.	DIAM CM	INAL. M	VITALIT	VARSTA	GR. INTR
Sat Boureni								

## 7. DOCUMENTE EMISE CU PRIVIRE LA TERENUL SPAȚIU VERDE ȘI CONSTRUCȚIILE EXISTENTE

## 7. SPATII VERZI PENTRU AGREMENT

Judetul:Iasi

Comuna Motca

Cod Siruta: 98239

Nr. crt	Cod clasificare	Denumirea bunului	Elemente de identificare	REGLEM URB.	Suprafata	Situatia juridica actuala	Nr fisa
1	1.6.2	Zona de agrement raul Moldova	La Sud de sat Boureni	CS	96,026.00	Prop.publica	<a href="#">1</a>
<b>TOTAL SUPRAFATA</b>					<b>96,026.00</b>		

Spații verzi pentru agrement: baze de agrement, poli de agrement, complexuri și baze sportive; Art. 6 alin 1 lit c

Zona de agrement raul Moldova

FIȘA SPAȚIULUI VERDE NR. 1

SP.V AGREMENT

Judetul:Iasi

1. SCHIȚA AMPLASAMENTULUI TERENULUI SPAȚIU VERDE

Comuna Motca

Cod Siruta: 98239

2. ADRESA

La Sud de sat Boureni



**3. DATE DESPRE TERENUL SPAȚIU VERDE**

Proprietar/detinator teren spatiu verde	Tip proprietate	Mod administrare	Categoria de folosinta	Regl. urban	Suprafata masurata (mp) Teren		Total Sp. Verde MP	Observatii
					Exclusiv	Indiviziune		
Comuna Motca	Prop.publica	Adm. Pub.	CC	Zona de agrement	96,026.00	96,026.00	<b>96,026.00</b>	

**4. DATE PRIVIND CONSTRUCȚIILE EXISTENTE PE TERENUL SPAȚIU VERDE**

Nume si prenume proprietar constructii	Tip proprietate	Mod administrare	Numar corp constr.	Cod grupa destinatie	Suprafata construita la sol (mp)	Observatii
0	Prop.publica	Adm. Pub.	0	CIE	0.00	
<b>Total suprafață ocupată din terenul spațiu verde</b>					<b>0.00</b>	

**5. ECHIPAREA EDILITARĂ A TERENULUI**

A - APA	C - CANAL	t - ENERGIE TERMICA	E - ENERGIE ELECTRICA	G - GAZ	T - TELEFON

**6. DATE PRIVIND VEGETAȚIA EXISTENTĂ PE TERENUL SPAȚIU VERDE**

NR. UNIC	DENUMIRE	CATEGORIE SP. VERDE	AMPLASAMENT	CAT. DE FOL.	REGIM JURIDIC	REGLEM URB.
1	Covor vegetal	SPV CU ACCES NELIMITAT	La Sud de sat Boureni	CC	Public	0

**SPECII DE ARBORI**

0	1		3	4	5	6	7	8
AMPLASAMENT	NR. UNIC	SPECIE	BUC.	DIAM CM	INAL. M	VITALIT	VARSTA	GR. INTR

**7. DOCUMENTE EMISE CU PRIVIRE LA TERENUL SPAȚIU VERDE ȘI CONSTRUCȚIILE EXISTENTE**

## 8. FASII PLANTATE IN LUNGUL STRAZILOR

Judetul:Iasi

Comuna Motca

Cod Siruta: 98239

Nr crt	Cod de clasificare	Denumirea bunului - strazi	S spatiu verde mp	Situatia juridica	Nr. fisa
1	1.3.7.1	DN 2 - E 85 Boureni - Motca	11,467.00	Prop.publica	<u>1</u>
	1.3.7.1	DJ 28 A Motca	10,956.00	Prop.publica	<u>2</u>
	1.3.7.1	DC 111 Boureni	10,337.00	Prop.publica	<u>3</u>
<b>TOTAL SUPRAFATA</b>			<b>32,760.00</b>		

**FASII PLANTATE**

**Judetul:Iasi**  
**Comuna Motca**

**Cod Siruta: 98239**

**FIȘA SPAȚIULUI  
VERDE NR. 1**

**1. SCHIȚA AMPLASAMENTULUI TERENULUI  
SPAȚIU VERDE**

**2.**  
**ADRES** DN 2 - E 85 Boureni -  
**A** Motca Strazi



ilor Ver

**3. DATE DESPRE TERENUL SPAȚIU VERDE**

Proprietar/detinator teren spatiu verde	Tip proprietate	Mod administrare	Categoria de folosinta	Regl. urban	Suprafata masurata (mp) Teren		Total Sp. Verde MP	Observatii
					Exclusiv	Indiviziune		
Comuna Motca	Prop.pUBLICA	Adm. Pub.	CC	Strazi	11,467.00		<b>11,467.00</b>	

**4. DATE PRIVIND CONSTRUCȚIILE EXISTENTE PE TERENUL SPAȚIU VERDE**

Nume si prenume proprietar constructii	Tip proprietate	Mod administrare	Numar corp constr.	Cod grupa destinatie	Suprafata construita la sol (mp)	Observatii
Comuna Motca	Prop.pUBLICA	Adm. Pub.	0	CIE	0.00	
<b>Total suprafață ocupată din terenul spațiu verde</b>					<b>0.00</b>	

**5. ECHIPAREA EDILITARĂ A TERENULUI**

A - APA	C - CANAL	t - ENERGIE TERMICA	E - ENERGIE ELECTRICA	G - GAZ	T - TELEFON
X	X		X		X

## 6. DATE PRIVIND VEGETAȚIA EXISTENTĂ PE TERENUL SPAȚIU VERDE

NR. UNIC	DENUMIRE	CATEGORIE SP. VERDE	AMPLASAMENT	CAT. DE FOLOSINTA	REGIM JURIDIC	REGL. URB. NR. PARCELA
1	Covor vegetal	Cu acces public nelimitat	DN 2 - E 85 Boureni - Motca	CC	Public	0

## SPECII DE ARBORI

0	1	2	3	4	5	6	7	8
AMPLASAMENT	NR. UNIC	SPECIE DE ARBORI	BUC.	DIAM CM	INAL. M	VITALIT	VARSTA	GR. INTR
BOURENI	1	PRUN	1.00	15	3	5	13	5
E85	2	PRUN	1.00	15	3	5	13	5
STANGA	3	PRUN	1.00	15	3	5	13	5
	4	TEI	1.00	30	10	5	28	5
	5	TEI	1.00	30	10	5	28	5
	6	TEI	1.00	40	12	5	38	5
	7	TEI	1.00	30	10	5	28	5

	8	TEI	1.00	30	10	5	28	5
	9	TEI	1.00	40	12	5	38	5

PRUN 3.00

TEI 6.00

0	1	2	3	4	5	6	7	8
AMPLASAMENT	NR. UNIC	SPECIE DE ARBORI	BUC.	DIAM CM	INAL. M	VITALIT	VARSTA	GR. INTR
BOURENI	1	TEI	1.00	30	10	5	28	5
E85	2	SALCAM	1.00	15	3	5	13	5
DREAPTA	3	NUC	1.00	25	6	5	23	5
	4	TEI	1.00	30	10	5	28	5
	5	TEI	1.00	30	10	5	28	5
	6	PRUN	1.00	20	6	5	18	5
	7	NUC	1.00	25	6	5	23	5
	8	PRUN	1.00	20	3	5	18	5
	9	TEI	1.00	30	10	5	28	5
	10	TEI	1.00	30	10	5	28	5
	11	NUC	1.00	30	8	5	28	5
	12	TEI	1.00	30	10	5	28	5
	13	TEI	1.00	25	6	5	23	5
	14	TEI	1.00	30	10	5	28	5
	15	TEI	1.00	25	6	5	23	5
	16	TEI	1.00	30	10	5	28	5
	17	TEI	1.00	25	6	5	23	5
	18	TEI	1.00	30	10	5	28	5

TEI 12.00

NUC	3.00
PRUN	2.00
SALCA	1.00
M	
TEI	12.00

0	1	2	3	4	5	6	7	8
AMPLASAMENT	NR. UNIC	SPECIE DE ARBORI	BUC.	DIAM CM	INAL. M	VITALIT	VARSTA	GR. INTR
E85 MOTCA	1	PRUN	1.00	10	3	5	8	5
STANGA	2	PRUN	1.00	10	3	5	8	5
	3	PRUN	1.00	10	3	5	8	5
	4	PRUN	1.00	10	3	5	8	5
	5	PRUN	1.00	15	3	5	13	5
	6	PRUN	1.00	15	3	5	13	5
	7	PRUN	1.00	15	3	5	13	5
	8	TEI	1.00	10	3	5	8	5
	9	MOLID	1.00	15	5	5	13	5
	10	NUC	1.00	5	2	5	3	5
	11	NUC	1.00	5	2	5	3	5
	12	NUC	1.00	5	2	5	3	5
	13	NUC	1.00	5	2	5	3	5
	14	NUC	1.00	5	2	5	3	5
	15	NUC	1.00	5	2	5	3	5
	16	NUC	1.00	5	2	5	3	5
	17	NUC	1.00	5	2	5	3	5
	18	NUC	1.00	5	2	5	3	5
	19	NUC	1.00	5	2	5	3	5

	20	NUC	1.00	5	2	5	3	5
	21	NUC	1.00	5	2	5	3	5
	22	NUC	1.00	5	2	5	3	5
	23	NUC	1.00	5	2	5	3	5
	24	PRUN	1.00	20	6	5	18	5
	25	NUC	1.00	5	2	5	3	5
	26	NUC	1.00	5	2	5	3	5
	27	VISIN	1.00	30	8	5	28	5
	28	NUC	1.00	20	6	5	18	5
	29	NUC	1.00	15	3	5	13	5
	30	TEI	1.00	30	10	5	28	5
	31	TEI	1.00	30	10	5	28	5
	32	PRUN	1.00	20	6	5	18	5
	33	PRUN	1.00	20	6	5	18	5
	34	TEI	1.00	25	6	5	23	5
	35	THUJA	1.00	5	2	5	3	5
	36	THUJA	1.00	5	2	5	3	5
	37	THUJA	1.00	5	2	5	3	5
	38	THUJA	1.00	5	2	5	3	5
	39	THUJA	1.00	5	2	5	3	5
	40	TEI	1.00	30	10	5	28	5
	41	VISIN	1.00	20	6	5	18	5
	42	TEI	1.00	30	10	5	28	5
	43	TEI	1.00	30	10	5	28	5
	44	TEI	1.00	30	10	5	28	5
	45	NUC	1.00	10	3	5	8	5
	46	NUC	1.00	10	3	5	8	5
	47	NUC	1.00	10	3	5	8	5
	48	NUC	1.00	10	3	5	8	5
	49	PRUN	1.00	20	6	5	18	5

	50	NUC	1.00	5	2	5	3	5
	51	NUC	1.00	5	2	5	3	5
	52	NUC	1.00	5	2	5	3	5
	53	NUC	1.00	10	3	5	8	5
	54	PRUN	1.00	5	2	5	3	5
	55	PRUN	1.00	5	2	5	3	5
	56	PRUN	1.00	5	2	5	3	5
	57	PRUN	1.00	10	3	5	8	5
	58	PRUN	1.00	10	3	5	8	5
	59	NUC	1.00	10	3	5	8	5
	60	NUC	1.00	10	3	5	8	5
	61	MOLID	1.00	30	10	5	28	5
	62	MOLID	1.00	30	10	5	28	5
	63	SALCI E	1.00	20	5	5	18	5
	64	SALCI E	1.00	20	5	5	18	5
	65	SALCI E	1.00	20	5	5	18	5
	66	SALCI E	1.00	20	5	5	18	5
	67	SALCI E	1.00	20	5	5	18	5

MOLID 3.00  
 NUC 28.00  
 PRUN 16.00  
 SALCI  
 E 5.00  
 TEI 8.00  
 THUJA 5.00  
 VISIN 2.00

0	1	2	3	4	5	6	7	8
AMPLASAMENT	NR. UNIC	SPECIE DE ARBORI	BUC.	DIAM CM	INAL. M	VITALIT	VARSTA	GR. INTR
E85 MOTCA	1	PRUN	1.00	10	3	5	8	5
DREAPTA	2	PRUN	1.00	10	3	5	8	5
	3	VISIN	1.00	20	6	5	18	5
	4	PRUN	1.00	20	6	5	18	5
	5	PRUN	1.00	10	3	5	8	5
	6	TEI	1.00	25	7	5	23	5
	7	NUC	1.00	10	3	5	8	5
	8	PRUN	1.00	10	3	5	8	5
	9	PRUN	1.00	30	5	5	28	5
	10	PRUN	1.00	20	6	5	18	5
	11	SALCIE	1.00	10	3	5	8	5
	12	VISIN	1.00	30	8	5	28	5
	13	TEI	1.00	80	10	5	78	5
	14	NUC	1.00	5	2	5	3	5
	15	NUC	1.00	10	3	5	8	5
	16	NUC	1.00	5	2	5	3	5
	17	NUC	1.00	5	2	5	3	5
	18	NUC	1.00	5	2	5	3	5
	19	NUC	1.00	5	2	5	3	5
	20	PRUN	1.00	5	2	5	3	5
	21	PRUN	1.00	20	6	5	18	5
	22	SALCIE	1.00	5	2	5	3	5
	23	SALCIE	1.00	10	3	5	8	5

	24	PRUN	1.00	10	3	5	8	5
	25	PRUN	1.00	10	3	5	8	5
	26	PRUN	1.00	10	3	5	8	5
	27	NUC	1.00	5	2	5	3	5
	28	PRUN	1.00	10	3	5	8	5
	29	NUC	1.00	20	6	5	18	5
	30	NUC	1.00	5	2	5	3	5
	31	NUC	1.00	5	2	5	3	5
	32	TEI	1.00	30	4	5	28	5
	33	NUC	1.00	10	3	5	8	5
	34	PRUN	1.00	5	2	5	3	5
	35	PRUN	1.00	5	2	5	3	5
	36	PRUN	1.00	5	2	5	3	5
	37	PRUN	1.00	5	2	5	3	5
	38	PRUN	1.00	5	2	5	3	5
	39	NUC	1.00	20	6	5	18	5
	40	PRUN	1.00	10	3	5	8	5
	41	NUC	1.00	20	6	5	18	5
	42	PRUN	1.00	5	2	5	3	5
	43	PRUN	1.00	5	2	5	3	5
	44	NUC	1.00	30	10	5	28	5
	45	NUC	1.00	10	3	5	8	5
	46	VISIN	1.00	30	8	5	28	5
	47	PRUN	1.00	20	6	5	18	5
	48	NUC	1.00	10	3	5	8	5
	49	NUC	1.00	10	3	5	8	5
	50	NUC	1.00	10	3	5	8	5
	51	NUC	1.00	10	3	5	8	5
	52	NUC	1.00	10	3	5	8	5
	53	PRUN	1.00	10	3	5	8	5

	54	PRUN	1.00	10	3	5	8	5
	55	PRUN	1.00	10	3	5	8	5
	56	PRUN	1.00	10	3	5	8	5
	57	PRUN	1.00	10	3	5	8	5
	58	PRUN	1.00	10	3	5	8	5
	59	PRUN	1.00	10	3	5	8	5
	60	STEJA R	1.00	5	2	5	3	5
	61	NUC	1.00	30	10	5	28	5

NUC 22.00  
PRUN 29.00

7. DOCUMENTE EMISE CU PRIVIRE LA TERENUL SPAȚIU  
VERDE ȘI CONSTRUCTIILE EXISTENTE

**FIȘA SPAȚIULUI VERDE  
NR. 2**

**FASII PLANTATE**

**Judetul: Iasi  
Comuna Motca  
Cod Siruta: 98239**

**1. SCHIȚA AMPLASAMENTULUI TERENULUI SPAȚIU VERDE**

**2. ADRESA DJ 28 A Motca Strazi**





Registrului Local al Spatiilor Verzi, comuna Moțca

**3. DATE DESPRE TERENUL SPAȚIU VERDE**

Proprietar/detinator teren spatiu verde	Tip proprietate	Mod administrare	Categoria de folosinta	Regl. urban	Suprafata masurata (mp) Teren		Total Sp. Verde MP	Observatii
					Exclusiv	Indiviziune		
Comuna Motca	Prop.publica	Adm. Pub.	CC	Strazi	10,956.00		<b>10,956.00</b>	

**4. DATE PRIVIND CONSTRUCȚIILE EXISTENTE PE TERENUL SPAȚIU VERDE**

Nume si prenume proprietar construcții	Tip proprietate	Mod administrare	Numar corp constr.	Cod grupa destinatie	Suprafata construita la sol (mp)	Observatii
Comuna Motca	Prop.publica	Adm. Pub.	0	CIE	0.00	
<b>Total suprafață ocupată din terenul spațiu verde</b>					<b>0.00</b>	

**5. ECHIPAREA EDILITARĂ A TERENULUI**

A - APA	C - CANAL	t - ENERGIE TERMICA	E - ENERGIE ELECTRIC A	G - GAZ	T - TELEFON
X	X		X		X

**6. DATE PRIVIND VEGETAȚIA EXISTENTĂ PE TERENUL SPAȚIU VERDE**

NR. UNIC	DENUMIRE	CATEGORIE SP. VERDE	AMPLASAMENT	CAT. DE FOLOSINT A	REGIM JURIDIC	REGLEM URB. NR. PARCEL A
2	Covor vegetal	Cu acces public nelimitat	DJ 28 A Motca	CC	Public	0

**SPECII DE ARBORI**

0	1	2	3	4	5	6	7	8
AMPLASAMENT	NR. UNIC	SPECIE DE ARBORI	BUC.	DIAM CM	INAL. M	VITALIT	VARST A	GR. INTR
DN 28	1	TEI	1.00	20	6	5	18	5
STANGA	2	NUC	1.00	20	5	5	18	5
	3	TEI	1.00	50	8	5	48	5
	4	TEI	1.00	50	8	5	48	5
	5	TEI	1.00	15	5	5	13	5
	6	SALCAM	1.00	50	10	5	48	5
	7	SALCAM	1.00	45	8	5	43	5
	8	SALCAM	1.00	30	10	5	28	5
	9	PRUN	1.00	5	2	5	5	5
	10	PRUN	1.00	5	2	5	5	5
	11	PRUN	1.00	5	2	5	5	5
	12	PRUN	1.00	5	2	5	5	5
	13	PRUN	1.00	10	3	5	8	5
	14	PRUN	1.00	10	3	5	8	5
	15	PRUN	1.00	10	3	5	8	5
	16	PRUN	1.00	10	3	5	8	5
	17	PRUN	1.00	15	4	5	13	5
	18	PRUN	1.00	15	4	5	13	5

	19	PRUN	1.00	15	4	5	13	5
	20	PRUN	1.00	15	4	5	13	5
	21	PRUN	1.00	10	3	5	8	5
	22	PRUN	1.00	10	3	5	8	5
	23	PRUN	1.00	10	3	5	8	5
	24	PRUN	1.00	10	3	5	8	5
	25	TEI	1.00	10	3	5	7	5
	26	TEI	1.00	10	3	5	7	5
	27	THUJA	1.00	5	2	5	3	5
	28	THUJA	1.00	5	2	5	3	5
	29	THUJA	1.00	5	2	5	3	5
	30	THUJA	1.00	5	2	5	3	5
	31	THUJA	1.00	5	2	5	3	5
	32	THUJA	1.00	5	2	5	3	5
	33	PRUN	1.00	10	3	5	8	5
	34	PRUN	1.00	10	3	5	8	5
	35	PRUN	1.00	10	3	5	8	5
	36	PRUN	1.00	10	3	5	8	5
	37	PRUN	1.00	10	3	5	8	5
	38	PRUN	1.00	10	3	5	8	5
	39	PRUN	1.00	10	3	5	8	5
	40	PRUN	1.00	10	3	5	8	5
	41	PRUN	1.00	10	3	5	8	5

NUC	1.00
PRUN	25.00
SALCAM	3.00
TEI	6.00
THUJA	6.00

0	1	2	3	4	5	6	7	8
AMPLASAMENT	NR. UNIC	SPECIE DE ARBORI	BUC.	DIAM CM	INAL. M	VITALIT	VARST A	GR. INTR
DN 28	1	THUJA	1.00	10	3	5	8	5
DREAPTA	2	THUJA	1.00	10	3	5	8	5
	3	THUJA	1.00	10	3	5	8	5
	4	THUJA	1.00	10	3	5	8	5
	5	THUJA	1.00	10	3	5	8	5
	6	THUJA	1.00	10	3	5	8	5
	7	THUJA	1.00	10	3	5	8	5
	8	THUJA	1.00	10	3	5	8	5
	9	TEI	1.00	30	8	5	27	5
	10	TEI	1.00	30	8	5	27	5
	11	TEI	1.00	30	8	5	27	5
	12	TEI	1.00	30	8	5	27	5
	13	TEI	1.00	20	6	5	18	5
	14	TEI	1.00	10	3	5	8	5
	15	VISIN	1.00	25	6	5	23	5
	16	VISIN	1.00	25	6	5	23	5
	17	VISIN	1.00	25	6	5	23	5
	18	VISIN	1.00	25	6	5	23	5
	19	NUC	1.00	10	3	5	8	5
	20	NUC	1.00	10	3	5	8	5
	21	TEI	1.00	20	6	5	18	5
	22	TEI	1.00	20	6	5	18	5
	23	TEI	1.00	20	6	5	18	5
	24	TEI	1.00	20	6	5	18	5

	25	NUC	1.00	20	6	5	18	5
	26	VISIN	1.00	20	18	5	18	5
	27	NUC	1.00	20	6	5	18	5
	28	NUC	1.00	40	10	5	3	5
	29	TEI	1.00	15	3	5	13	5
	30	VISIN	1.00	10	3	5	7	5
	31	TEI	1.00	20	7	5	18	5
	32	VISIN	1.00	10	3	5	8	5
	33	TEI	1.00	30	10	5	28	5
	34	TEI	1.00	30	3	5	27	5
	35	TEI	1.00	30	4	5	27	5
	36	TEI	1.00	30	4	5	27	5
	37	TEI	1.00	30	4	5	27	5
	38	TEI	1.00	30	4	5	27	5
	39	TEI	1.00	30	4	5	27	5
	40	TEI	1.00	40	10	5	38	5
	41	VISIN	1.00	10	3	5	8	5
	42	TEI	1.00	20	7	5	18	5
	43	MOLID	1.00	30	10	5	27	5
	44	PRUN	1.00	10	3	5	8	5
	45	PRUN	1.00	10	3	5	8	5
	46	PRUN	1.00	10	3	5	8	5
	47	PRUN	1.00	10	3	5	8	5
	48	PRUN	1.00	10	3	5	8	5
	49	PRUN	1.00	10	3	5	8	5
	50	PRUN	1.00	15	3	5	13	5
	51	PRUN	1.00	15	3	5	13	5
	52	PRUN	1.00	15	3	5	13	5
	53	PRUN	1.00	15	3	5	13	5
	54	PRUN	1.00	15	3	5	13	5

	55	PRUN	1.00	15	3	5	13	5
	56	PRUN	1.00	10	3	5	8	5
	57	NUC	1.00	10	3	5	8	5
	58	PRUN	1.00	5	2	5	3	5
	59	PRUN	1.00	5	2	5	3	5
	60	PRUN	1.00	5	2	5	3	5
	61	PRUN	1.00	10	3	5	8	5
	62	PRUN	1.00	10	3	5	8	5
	63	PRUN	1.00	10	3	5	8	5
	64	PRUN	1.00	10	3	5	8	5
	65	PRUN	1.00	10	3	5	8	5
	66	PRUN	1.00	10	3	5	8	5
	67	PRUN	1.00	10	3	5	8	5
	68	PRUN	1.00	5	2	5	3	5
	69	PRUN	1.00	5	2	5	3	5
	70	PRUN	1.00	5	2	5	3	5
	71	PRUN	1.00	10	3	5	8	5
	72	PRUN	1.00	10	3	5	8	5
	73	PRUN	1.00	10	3	5	8	5

MOLID	1.00
NUC	6.00
PRUN	28.00
TEI	21.00
THUJA	8.00
VISIN	8.00

7. DOCUMENTE EMISE CU PRIVIRE LA TERENUL SPAȚIU VERDE ȘI CONSTRUCȚIILE  
EXISTENTE

**FIȘA SPAȚIULUI VERDE  
NR. 4**

**FASII PLANTATE**

**Judetul:Iasi  
Comuna Motca  
Cod Siruta: 98239**

**1. SCHIȚA AMPLASAMENTULUI TERENULUI SPAȚIU VERDE**

**2. ADRESA DC 111 Boureni Strazi**



**3. DATE DESPRE TERENUL SPAȚIU VERDE**

Proprietar/detinator teren spatiu verde	Tip proprietate	Mod administrare	Categoria de folosinta	Regl. urban	Suprafata masurata (mp) Teran		Total Sp. Verde MP	Observati i
					Exclusiv	Indiviziune		
Comuna Motca	Prop.publica	Adm. Pub.	CC	Strazi	10,337.00		<b>10,337.0 0</b>	

**4. DATE PRIVIND CONSTRUCȚIILE EXISTENTE PE TERENUL SPAȚIU VERDE**

Nume si prenume proprietar construcții	Tip proprietate	Mod administrare	Numar corp constr.	Cod grupa destinatie	Suprafata construita la sol (mp)	Observatii
Comuna Motca	Prop.publica	Adm. Pub.	0	CIE	0.00	
<b>Total suprafață ocupată din terenul spațiu verde</b>					<b>0.00</b>	

**5. ECHIPAREA EDILITARĂ A TERENULUI**

A - APA	C - CANAL	t - ENERGIE TERMICA	E - ENERGIE ELECTRIC A	G - GAZ	T - TELEFON
X	X		X		X

**6. DATE PRIVIND VEGETAȚIA EXISTENTĂ PE TERENUL SPAȚIU VERDE**

NR. UNIC	DENUMIRE	CATEGORIE SP. VERDE	AMPLASAMENT	CAT. DE FOLOSINT A	REGIM JURIDIC	REGLEM URB. NR. PARCEL A
4	Covor vegetal	Cu acces public nelimitat	DC 111 Boureni	CC	Public	0

**SPECII DE ARBORI**

0	1	2	3	4	5	6	7	8
AMPLASAMENT	NR. UNIC	SPECIE DE ARBORI	BUC.	DIAM CM	INAL. M	VITALIT	VARST A	GR. INTR
BOURENI	1	NUC	1.00	30	10	5	28	5
E-V	2	PRUN	1.00	10	3	5	8	5
DIN E85	3	PRUN	1.00	10	3	5	8	5
STANGA	4	PRUN	1.00	10	3	5	8	5
	5	PRUN	1.00	10	3	5	8	5
	6	NUC	1.00	10	3	5	8	5
	7	NUC	1.00	25	7	5	23	5
	8	TEI	1.00	30	10	5	27	5
	9	NUC	1.00	10	3	5	8	5
	10	NUC	1.00	10	3	5	8	5
	11	NUC	1.00	10	3	5	8	5
	12	NUC	1.00	10	3	5	8	5
	13	NUC	1.00	10	3	5	8	5
	14	NUC	1.00	10	3	5	8	5
	15	NUC	1.00	10	3	5	8	5
	16	NUC	1.00	10	3	5	8	5
	17	NUC	1.00	10	3	5	8	5
	18	SALCAM	1.00	30	8	5	28	5
	19	NUC	1.00	10	3	5	8	5
	20	SALCAM	1.00	20	6	5	18	5

	21	SALCAM	1.00	20	6	5	18	5
	22	SALCAM	1.00	20	6	5	18	5
	23	SALCAM	1.00	20	6	5	18	5
	24	SALCAM	1.00	20	6	5	18	5
	25	SALCAM	1.00	20	6	5	18	5
	26	SALCAM	1.00	20	6	5	18	5
	27	SALCAM	1.00	20	6	5	18	5
	28	SALCAM	1.00	10	3	5	8	5
	29	SALCAM	1.00	10	3	5	8	5
	30	SALCAM	1.00	10	3	5	8	5
	31	SALCAM	1.00	10	3	5	8	5
	32	SALCAM	1.00	10	3	5	8	5
	33	SALCAM	1.00	10	3	5	8	5
	34	SALCAM	1.00	10	3	5	8	5
	35	SALCAM	1.00	10	3	5	8	5
	36	SALCAM	1.00	10	3	5	8	5
	37	SALCAM	1.00	10	3	5	8	5
	38	SALCAM	1.00	10	3	5	8	5
	39	SALCAM	1.00	10	3	5	8	5
	40	SALCAM	1.00	10	3	5	8	5
	41	SALCAM	1.00	10	3	5	8	5
	42	SALCAM	1.00	30	10	5	28	5
	43	SALCAM	1.00	30	10	5	28	5
	44	SALCAM	1.00	25	8	5	23	5
	45	TEI	1.00	10	3	5	8	5
	46	TEI	1.00	30	8	5	28	5
	47	TEI	1.00	20	6	5	18	5
	48	PRUN	1.00	5	2	5	3	5
	49	PRUN	1.00	5	2	5	3	5
	50	PRUN	1.00	5	2	5	3	5

	51	MOLID	1.00	30	10	5	27	5
	52	TEI	1.00	30	10	5	27	5
	53	MOLID	1.00	30	10	5	27	5
	54	TEI	1.00	30	10	5	27	5
	55	TEI	1.00	30	10	5	27	5
	56	TEI	1.00	30	10	5	27	5
	57	TEI	1.00	30	10	5	27	5
	58	TEI	1.00	20	6	5	18	5

MOLID 2.00  
 NUC 13.00  
 PRUN 7.00  
 SALCAM 26.00  
 TEI 10.00

<b>0</b>	<b>1</b>	<b>2</b>	<b>3</b>	<b>4</b>	<b>5</b>	<b>6</b>	<b>7</b>	<b>8</b>
<b>AMPLASAMENT</b>	<b>NR. UNIC</b>	<b>SPECIE DE ARBORI</b>	<b>BUC.</b>	<b>DIAM CM</b>	<b>INAL. M</b>	<b>VITALIT</b>	<b>VARST A</b>	<b>GR. INTR</b>
BOURENI	1	NUC	1.00	20	6	5	18	5
E-V	2	NUC	1.00	10	3	5	8	5
DIN E85	3	NUC	1.00	10	3	5	8	5
DREAPTA	4	NUC	1.00	30	10	5	28	5
	5	NUC	1.00	30	10	5	28	5
	6	VISIN	1.00	20	6	5	18	5
	7	VISIN	1.00	20	6	5	18	5
	8	VISIN	1.00	20	6	5	18	5
	9	NUC	1.00	30	10	5	28	5
	10	NUC	1.00	5	2	5	3	5
	11	NUC	1.00	30	10	5	28	5
	12	NUC	1.00	30	10	5	28	5
	13	NUC	1.00	10	3	5	8	5
	14	NUC	1.00	30	10	5	28	5

	15	NUC	1.00	30	10	5	28	5
	16	NUC	1.00	30	10	5	28	5
	17	NUC	1.00	30	10	5	28	5
	18	NUC	1.00	30	10	5	28	5
	19	NUC	1.00	40	12	5	38	5
	20	NUC	1.00	40	12	5	38	5
	21	NUC	1.00	40	12	5	38	5
	22	NUC	1.00	30	10	5	28	5
	23	NUC	1.00	40	12	5	38	5
	24	VISIN	1.00	10	3	5	8	5
	25	VISIN	1.00	10	3	5	8	5
	26	SALCAM	1.00	20	6	5	18	5
	27	NUC	1.00	20	6	5	18	5
	28	NUC	1.00	10	3	5	8	5
	29	TEI	1.00	30	10	5	28	5
	30	TEI	1.00	25	7	5	23	5
	31	TEI	1.00	20	6	5	18	5
	32	SALCAM	1.00	10	3	5	8	5
	33	SALCAM	1.00	10	3	5	8	5
	34	SALCAM	1.00	10	3	5	8	5
	35	SALCAM	1.00	10	3	5	8	5
	36	SALCAM	1.00	10	3	5	8	5
	37	SALCAM	1.00	10	3	5	8	5
	38	SALCAM	1.00	10	3	5	8	5
	39	SALCAM	1.00	10	3	5	8	5
	40	SALCAM	1.00	10	3	5	8	5
	41	SALCAM	1.00	10	3	5	8	5
	42	SALCAM	1.00	10	3	5	8	5
	43	SALCAM	1.00	10	3	5	8	5
	44	SALCAM	1.00	10	3	5	8	5

	45	SALCAM	1.00	10	3	5	8	5
	46	TEI	1.00	30	8	5	28	5
	47	TEI	1.00	30	8	5	28	5
	48	NUC	1.00	30	10	5	28	5
	49	TEI	1.00	25	4	5	23	5
	50	TEI	1.00	25	4	5	23	5
	51	TEI	1.00	25	4	5	23	5
	52	TEI	1.00	25	4	5	23	5

NUC 23.00  
SALCAM 15.00  
TEI 9.00  
VISIN 5.00

<b>0</b>	<b>1</b>	<b>2</b>	<b>3</b>	<b>4</b>	<b>5</b>	<b>6</b>	<b>7</b>	<b>8</b>
<b>AMPLASAMENT</b>	<b>NR. UNIC</b>	<b>SPECIE DE ARBORI</b>	<b>BUC.</b>	<b>DIAM CM</b>	<b>INAL. M</b>	<b>VITALIT</b>	<b>VARST A</b>	<b>GR. INTR</b>
DE LA SCHIT IN JOS	1	PRUN	1.00	10	3	5	8	5
E->V	2	PRUN	1.00	10	3	5	8	5
STANGA	3	PRUN	1.00	10	3	5	8	5
	4	PRUN	1.00	10	3	5	8	5
	5	PRUN	1.00	10	3	5	8	5
	6	PRUN	1.00	10	3	5	8	5
	7	NUC	1.00	10	3	5	8	5
	8	NUC	1.00	10	3	5	8	5
	9	PRUN	1.00	15	3	5	13	5
	10	VISIN	1.00	30	8	5	28	5
	11	PRUN	1.00	15	3	5	13	5
	12	PRUN	1.00	15	3	5	13	5
	13	TEI	1.00	30	10	5	28	5
	14	VISIN	1.00	20	6	5	18	5

PRUN 9.00  
 NUC 2.00  
 VISIN 2.00  
 TEI 1.00

0	1	2	3	4	5	6	7	8
AMPLASAMENT	NR. UNIC	SPECIE DE ARBORI	BUC.	DIAM CM	INAL. M	VITALIT	VARST A	GR. INTR
DE LA SCHIT IN JOS	1	SALCAM	1.00	20	6	5	18	5
E->V	2	PRUN	1.00	20	6	5	18	5
DREAPTA	3	SALCAM	1.00	15	5	5	13	5
	4	SALCAM	1.00	15	5	5	13	5
	5	SALCAM	1.00	15	5	5	13	5
	6	SALCAM	1.00	15	5	5	13	5
	7	SALCAM	1.00	15	5	5	13	5
	8	SALCAM	1.00	15	5	5	13	5
	9	TEI	1.00	60	12	5	58	5
	10	TEI	1.00	50	12	5	58	5
	11	TEI	1.00	40	8	5	38	5
	12	TEI	1.00	40	8	5	38	5
	13	TEI	1.00	40	8	5	38	5
	14	TEI	1.00	40	8	5	38	5
	15	TEI	1.00	40	8	5	38	5
	16	TEI	1.00	40	8	5	38	5
	17	TEI	1.00	40	4	5	38	5

SALCAM 7.00  
 PRUN 1.00  
 TEI 9.00

7. DOCUMENTE EMISE CU PRIVIRE LA TERENUL SPAȚIU VERDE ȘI CONSTRUCȚIILE  
 EXISTENTE

## 9. SPATII VERZI PENTRU PROTECTIA CURSURILOR DE APA

Judetul:Iasi

Comuna Motca

Cod Siruta: 98239

Nr crt	Cod de clasificare	Denumirea bunului - cursuri de apa din intravilanul localitatii	Amplasament	S spatiu verde mp	Situatia juridica	Nr. fisa
1.	8.03.03	Paraul Boura	Sat Boureni	43,276.00	Prop.publica	<a href="#">1</a>
	8.03.03	Paraul Motca	Sat Motca	87,085.00	Prop.publica	<a href="#">2</a>
<b>TOTAL SUPRAFATA</b>				<b>130,361.00</b>		

Spatii verzi pentru protectia lacurilor si cursurilor de apa ART. 6 alin. 1 lit. d din ORDINUL 1466 /2010)

**FIȘA SPAȚIULUI VERDE NR. 1**

**ZONA DE  
PROTECTIE**

Paraul  
Boura

**Judetul:Iasi**

**1. SCHIȚA AMPLASAMENTULUI TERENULUI SPAȚIU VERDE**

**Comuna Motca**

**Cod Siruta: 98239**

**2. ADRESA**

**Comuna Motca**

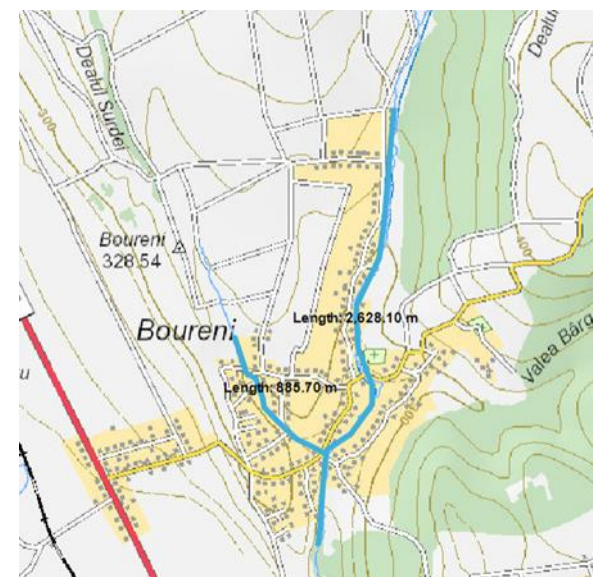
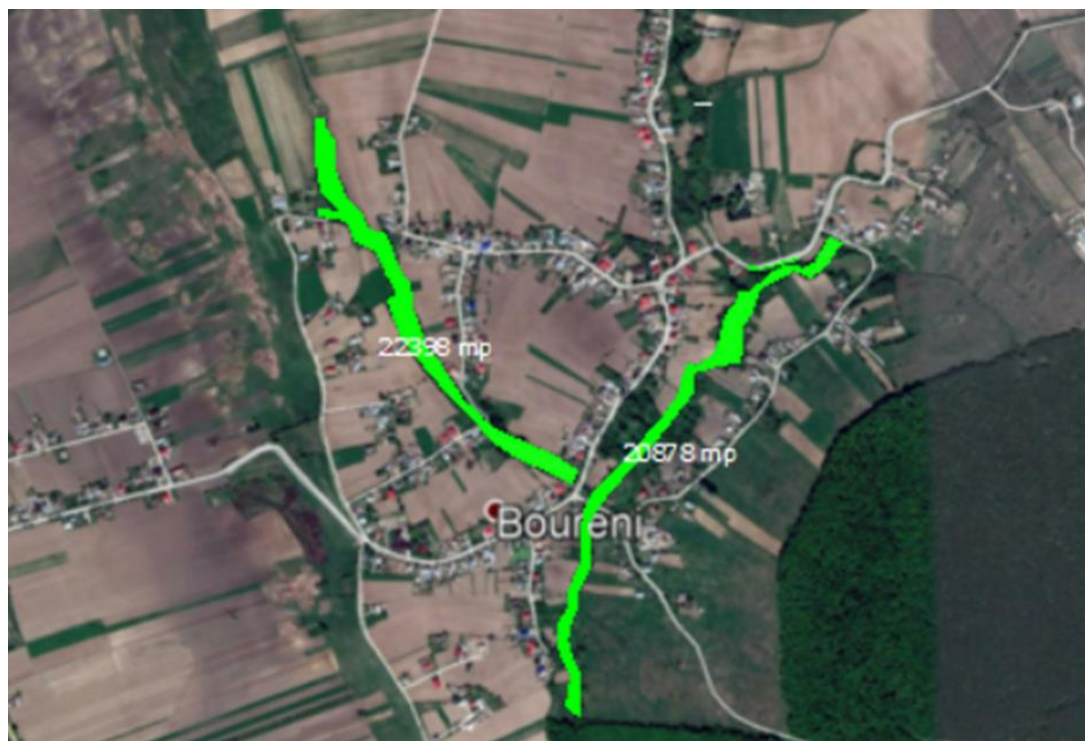

**3. DATE DESPRE TERENUL SPAȚIU VERDE**

Proprietar/detinator teren spatiu verde	Tip proprietate	Mod administrare	Categoria de folosinta	Regl. urban	Suprafata masurata (mp) Teren		Total Sp. Verde MP	Observatii
					Exclusiv	Indiviziune		
Comuna Motca	Prop. publica	Adm. Pub.	HR	Zona de protectie	43,276.00		<b>43,276.00</b>	

**4. DATE PRIVIND CONSTRUCȚIILE EXISTENTE PE TERENUL SPAȚIU VERDE**

Nume si prenume proprietar constructii	Tip proprietate	Mod administrare	Numar corp constr.	Cod grupa destinatie	Suprafata construita la sol (mp)	Observatii
Total suprafață ocupată din terenul spațiu verde						

**5. ECHIPAREA EDILITARĂ A TERENULUI**

<b>A - APA</b>	<b>C - CANAL</b>	<b>t- ENERGIE TERMICA</b>	<b>E - ENERGIE ELECTRI CA</b>	<b>G - GAZ</b>	<b>T - TELEFO N</b>

## 6. DATE PRIVIND VEGETAȚIA EXISTENTĂ PE TERENUL SPAȚIU VERDE

NR. UNIC	DENUMIRE	CATEGORIE SP. VERDE	AMPLASAMENT	CAT. DE FOLOSINTA	REGIM JURIDIC
1.	Covor vegetal	Cu acces public nelimitat	Comuna Motca	HR	Public

## SPECII DE ARBORI

1	2	3	4	5	6	7	8	9
AMPLASAMENT	SPECIE DE ARBORI	BUC	DIAM CM	INAL. M	VITALIT	VARSTA	GR. INTR	RISC POSIBIL

## 7. DOCUMENTE EMISE CU PRIVIRE LA TERENUL SPAȚIU VERDE ȘI CONSTRUCTIILE EXISTENTE

Spatii verzi pentru protectia lacurilor si cursurilor de apa ART. 6 alin. 1 lit. d din ORDINUL 1466 /2010)

**FIȘA SPAȚIULUI VERDE NR. 2**

**ZONA DE  
PROTECTIE**

**Judetul:Iasi**

**Comuna Motca**

**Cod Siruta: 98239**

Paraul

Motca

**1. SCHIȚA AMPLASAMENTULUI TERENULUI SPAȚIU VERDE**

**2. ADRESA**

**Comuna Motca**

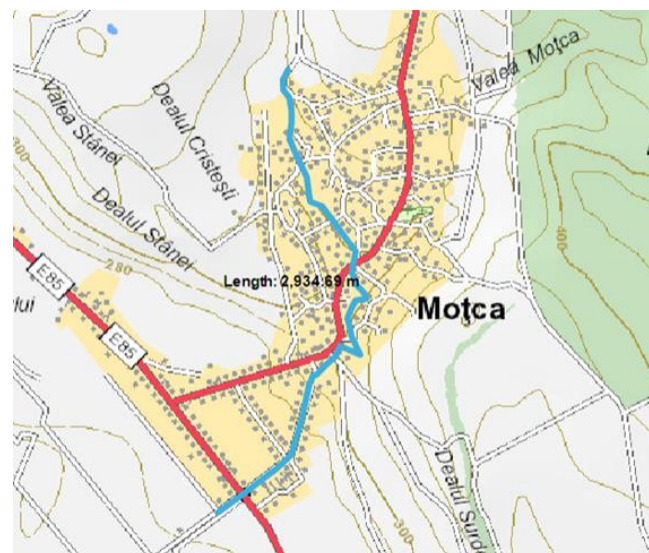

**3. DATE DESPRE TERENUL SPAȚIU VERDE**

Proprietar/detinator teren spatiu verde	Tip proprietate	Mod administra re	Categoria de folosinta	Regl. urban	Suprafata masurata (mp) Teren		Total Sp. Verde MP	Observa tii
					Exclusiv	Indiviziun e		
Comuna Motca	Prop.public a	Adm. Pub.	HR	Zona de protectie	87,085.0 0		<b>87,085. 00</b>	

**4. DATE PRIVIND CONSTRUCȚIILE EXISTENTE PE TERENUL SPAȚIU VERDE**

Nume si prenume proprietar constructii	Tip proprietate	Mod administra re	Numar corp constr.	Cod grupa destinatie	Suprafa ta construi ta la sol (mp)	Observatii
<b>Total suprafață ocupată din terenul spațiu verde</b>						

**5. ECHIPAREA EDILITARĂ A TERENULUI**

A - APA	C - CANAL	t - ENERGIE TERMICA	E - ENERGIE ELECTRI CA	G - GAZ	T - TELEFO N

**6. DATE PRIVIND VEGETAȚIA EXISTENTĂ PE TERENUL**

**SPAȚIU VERDE**

NR. UNIC	DENUMIRE	CATEGORIE SP. VERDE	AMPLASAMENT	CAT. DE FOLOSINTA	REGIM JURIDIC
1.	Covor vegetal	Cu acces public nelimitat	Comuna Motca	HR	Public

**SPECII DE ARBORI**

1	2	3	4	5	6	7	8	9
AMPLASAMENT	SPECIE DE ARBORI	BUC	DIAM CM	INAL. M	VITALIT	VARSTA	GR. INTR	RISC POSIBIL

**7. DOCUMENTE EMISE CU PRIVIRE LA TERENUL SPAȚIU VERDE ȘI CONSTRUCȚIILE EXISTENTE**